

SPECIAL OLYMPICS
**NATIONAL
GAMES**

La Louvière 2024

**Meeting clubs
NG La Louvière
24 apr 2024 - 13u00**



**Special
Olympics**
Belgium



Agenda



Présentation nouveau collaborateur
Safeguarding
NG 2024 La Louvière
Torch Run
Cérémonie d'ouverture
Points d'intérêt
Aliments et boissons
Venues – Sport
HAP
Communication
Security - Mobility

Voorstelling nieuwe medewerker
Safeguarding
NG 2024 La Louvière
Torch Run
Openingsceremonie
Points of interest
Food & beverage
Venues - Sport
HAP
Communication
Security - Mobility



Jean-Louis – Sports bureau



Agenda



Présentation nouveau collaborateur
Safeguarding

NG 2024 La Louvière

Torch Run

Cérémonie d'ouverture

Points d'intérêt

Aliments et boissons

Venues – Sport

HAP

Communication

Security - Mobility

Voorstelling nieuwe medewerker
Safeguarding

NG 2024 La Louvière

Torch Run

Openingsceremonie

Points of interest

Food & beverage

Venues – Sport

HAP

Communication

Security - Mobility



SPECIAL OLYMPICS
**NATIONAL
GAMES**

La Louvière 2024

Safeguarding

**Politique de protection de nos athlètes
Beleid voor bescherming van ons atleten**



Audrey Desclée – Resp Programs SOB



A woman with long blonde hair and glasses is speaking into a microphone. She is wearing a dark jacket and a lanyard with a badge. The background is a blurred crowd of people at what appears to be a conference or event. The entire image is framed by a thick red border.

**Qu'est-ce que le
safeguarding ?**

Qu'est-ce que le safeguarding ?

Protéger les personnes contre **les abus** et **la négligence**

Lorsque vos besoins en matière de soins et de soutien ne sont pas satisfaits

Lorsque quelqu'un fait ou dit des choses qui vous effraient ou vous causent du tort

Exemples:

- Faire du mal à quelqu'un
- Toucher quelqu'un de manière non désirée
- Faire peur à quelqu'un
- Discrimination
- Ne pas fournir les services de base appropriés



A woman with long blonde hair and glasses is speaking into a microphone at a public event. She is wearing a dark jacket and a lanyard. The background is a blurred crowd of people. A red rectangular box is overlaid on the image, containing the text "Wat is safeguarding?".

Wat is safeguarding?

Wat is safeguarding?

Wanneer niet wordt voldaan aan uw zorg- en ondersteuningsbehoeften.

Mensen beschermen tegen **misbruik** en **verwaarlozing**

Voorbeelden:

- iemand pijn doen
- iemand ongewenst aanraken
- iemand bang maken
- Discriminatie
- iemand niet de juiste basisvoorzieningen voorzien

Wanneer iemand dingen doet of zegt die je bang maken of je schade berokkenen.



A woman with long blonde hair and glasses is speaking at a podium. She is wearing a dark jacket and has a microphone in front of her. The background is a blurred crowd of people, suggesting a public event or conference. The image is framed by a thick red border.

**Pourquoi est-ce
important pour SOB?**



Pourquoi est-ce important pour SOB:

Nous nous engageons pour le bien-être et l'inclusion des athlètes ayant un handicap mental. Ils courent un risque accru de maltraitance, jusqu'à 4 fois plus que leurs pairs n'ayant pas de handicap

Protection des athlètes

Un environnement sécurisé dans lequel ils peuvent participer à des activités sportives sans craindre les mauvais traitements.

Éthique et intégrité

Favorise le comportement éthique et l'intégrité au sein de l'organisation, soulignant l'importance du respect, d'égalité et d'honnêteté.

Exigences légales

A woman with blonde hair and glasses is speaking into a microphone at a conference. She is wearing a lanyard with a badge. The background is a blurred crowd of people. The image is framed by a red border.

**WAAROM
BELANGRIJK?**



Waarom is het belangrijk voor SOB?

We zetten ons in voor het welzijn en de inclusie van atleten met een verstandelijke beperking. Deze lopen een verhoogd risico op misbruik, tot wel 4 keer meer dan hun leeftijdsgenoten zonder beperking.

Bescherming van atleten

Een veilige omgeving waarin zij kunnen deelnemen aan sportactiviteiten zonder angst voor mishandeling.

Ethiek en integriteit

Bevordert ethisch gedrag en integriteit binnen de organisatie, het benadrukt het belang van respect, gelijkheid en eerlijkheid.

Wettelijke vereisten

A woman with blonde hair and glasses is speaking into a microphone at a public event. She is wearing a dark jacket and a lanyard with a badge. The background is a blurred crowd of people. The word "Chiffres" is overlaid in a red box in the center of the image.

Chiffres

Chiffres importants

8/10

Femmes ayant un handicap mental ont été abusées

8/10

Cas se produisent lorsque quelqu'un est seul

4/10

Les abuseurs sont des personnes que nous connaissons

3/10

Des hommes ayant un handicap mental ont été abusés

7%

Des cas d'abus sont signalés

A woman with blonde hair and glasses is speaking into a microphone at a conference. She is wearing a dark jacket and a lanyard with a badge. The background is a blurred crowd of people. The image is framed by a thick red border.

CIJFERS

Belangrijke cijfers

8/10

Vrouwen met
een verstandelijke
beperking zijn misbruikt

8/10

Gevallen gebeuren
wanneer iemand alleen
is

4/10

Misbruikers zijn mensen
die we kennen

3/10

Mannen met
een verstandelijke
beperking zijn misbruikt

7%

Van de gevallen van
misbruik wordt gemeld

A woman with blonde hair and glasses is speaking into a microphone at a conference. She is wearing a dark jacket and a lanyard with a badge. The background is a blurred crowd of people. A red rectangular box is overlaid on the image, containing the text "Comment prévenir?".

Comment prévenir?

Comment prévenir

- Restez dans un endroit sûr
- Parlez-en
- Restez avec d'autres, évitez les situations en tête-à-tête
- Définissez vos propres limites
- Évitez les endroits isolés
- Sensibilisation et éducation
- Réagissez si vous êtes témoin

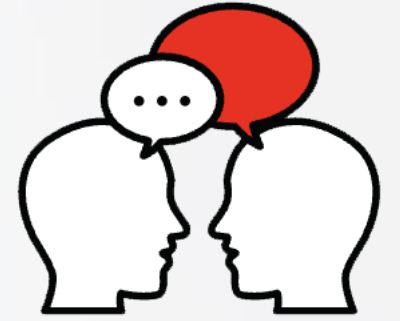

A woman with blonde hair and glasses is speaking into a microphone. She is wearing a dark jacket and a lanyard with a badge. The background is a blurred crowd of people at what appears to be a conference or event. The entire image is framed by a thick red border.

HOE VOORKOMEN?

Hoe voorkomen

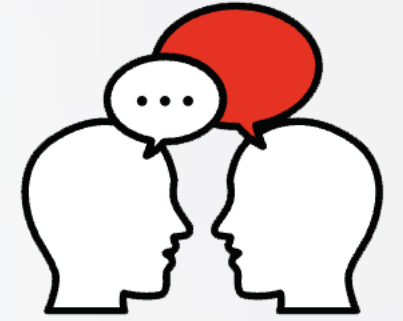

- Verblijf op een veilige plek
- Praat erover
- Blijf bij anderen, vermijd één-op-één situaties
- Geef je eigen grenzen aan
- Vermijd verborgen plaatsen
- Bewustwording & educatie
- Reageer als je getuige bent

A woman with long blonde hair and glasses is speaking into a microphone at a conference. She is wearing a dark jacket and a lanyard with a badge. The background is a blurred crowd of people. A red rectangular box is overlaid on the image, containing the text "Comment signaler?".

Comment signaler?

Comment signaler



Si vous ou quelqu'un que vous connaissez êtes blessé, abusé ou en danger lors des Special Olympics, ou si vous pensez que vous ou cette personne pourriez l'être,

 il faut parler à une personne de confiance (coach, staff SOB,...) ou compétente (police, secours).

Pour plus d'informations et des contacts externes des différents services, peuvent être trouvés sur notre site web

A woman with long blonde hair and glasses is speaking into a microphone. She is wearing a dark jacket and a lanyard with a badge. The background is a blurred crowd of people, suggesting a public event or conference. The image is framed by a thick red border.

HOE MELDEN?

Hoe melden



Als u of iemand die u kent op Special Olympics wordt geschaad, misbruikt of in gevaar is of als je denkt dat jij of zij dat zou kunnen zijn,

 moet je dit vertellen aan iemand die je vertrouwt (coach, staff SOB,...) of die competent is (politie, hulpdiensten).

Meer informatie en externe contacten die kunnen helpen kan u vinden op onze website.

Agenda



Présentation nouveau collaborateur
Safeguarding
NG 2024 La Louvière

Torch Run
Cérémonie d'ouverture
Points d'intérêt
Aliments et boissons
Venues – Sport
HAP
Communication
Security - Mobility

Voorstelling nieuwe medewerker
Safeguarding
NG 2024 La Louvière

Torch Run
Openingsceremonie
Points of interest
Food & beverage
Venues – Sport
HAP
Communication
Security - Mobility



La Louvière



Strépy

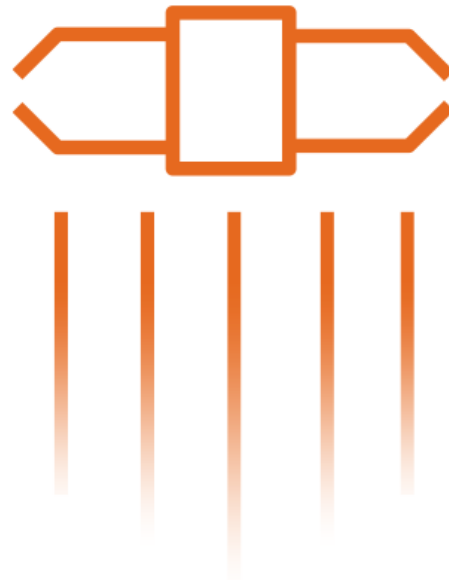

ROSALIA



STÉPHANE





ALL SITES

SPECIAL OLYMPICS
NATIONAL GAMES
La Louvière 2024



Site 0
Place communale de La Louvière
Opening Ceremony



Site 1
Louvexpo - Point d'eau
Olympic village, Basketball, Bocce, Table Tennis, Swimming



Site 2
Stade Tivoli - Athénée Pouvincial
Athletics, Netball



Site 3
Stade Henri-Rochefort - Houdeng
Football, Gymnastics, Judo, Tennis



Site 4
Zoning Industriel Strépy-Bracquegnies
Cycling, Cycling Triathlon



Site 5
Centre sportif des Ascenseurs
Badminton



Site 6
Royal La Louvière Hockey Club
Hockey, Floorball, APA, SG/MG



Site 7
Paraske Bowl
Bowling



Site 8
Haras St-Marguerite
Equestrian



Site 9
Piscine Communale de Binche
Swimming Triathlon



Site 10
La Cantine des Italiens
Running Triathlon



woensdag 08 mei 2024
mercredi 08 mai 2024

Torch Run

13.30 hrs Rassemblement des participants sur la place Jules Mansart

14.00 hrs Cérémonie d'allumage de la flamme

14.30 hrs Départ de la course

premier arrêt de 20 minutes à LouvExpo après 4,5 km

deuxième arrêt de 20 minutes au musée du Bois-du-luc après 4,5 km de course (total de 9 km déjà parcourus)

17.30 hrs Arrivée du Torch Run à la Maison du sport (Rue de Bouvy)

Distance totale du Torch Run 13,5 km

18.30 hrs Départ en bus pour la place communale où se déroule la cérémonie d'ouverture des jeux

13.30 uur Verzamelen van de deelnemers op de Place Jules Mansart

14.00 uur Flame Lighting Ceremony

14.30 uur Start van de loop

eerste stop van 20 minuten bij LouvExpo na 4,5 km

tweede stop van 20 minuten bij het Bois-du-Luc Museum na 4,5 km hardlopen (totaal 9 km al afgelegd)

5.30 uur aankomst van de fakkelloop in het Maison du Sport (Rue de Bouvy)

Totale afstand van de Torch Run 13,5 km

18.30 uur Vertrek per bus naar het dorpsplein waar de openingsceremonie van de spelen plaatsvindt

13,5 km

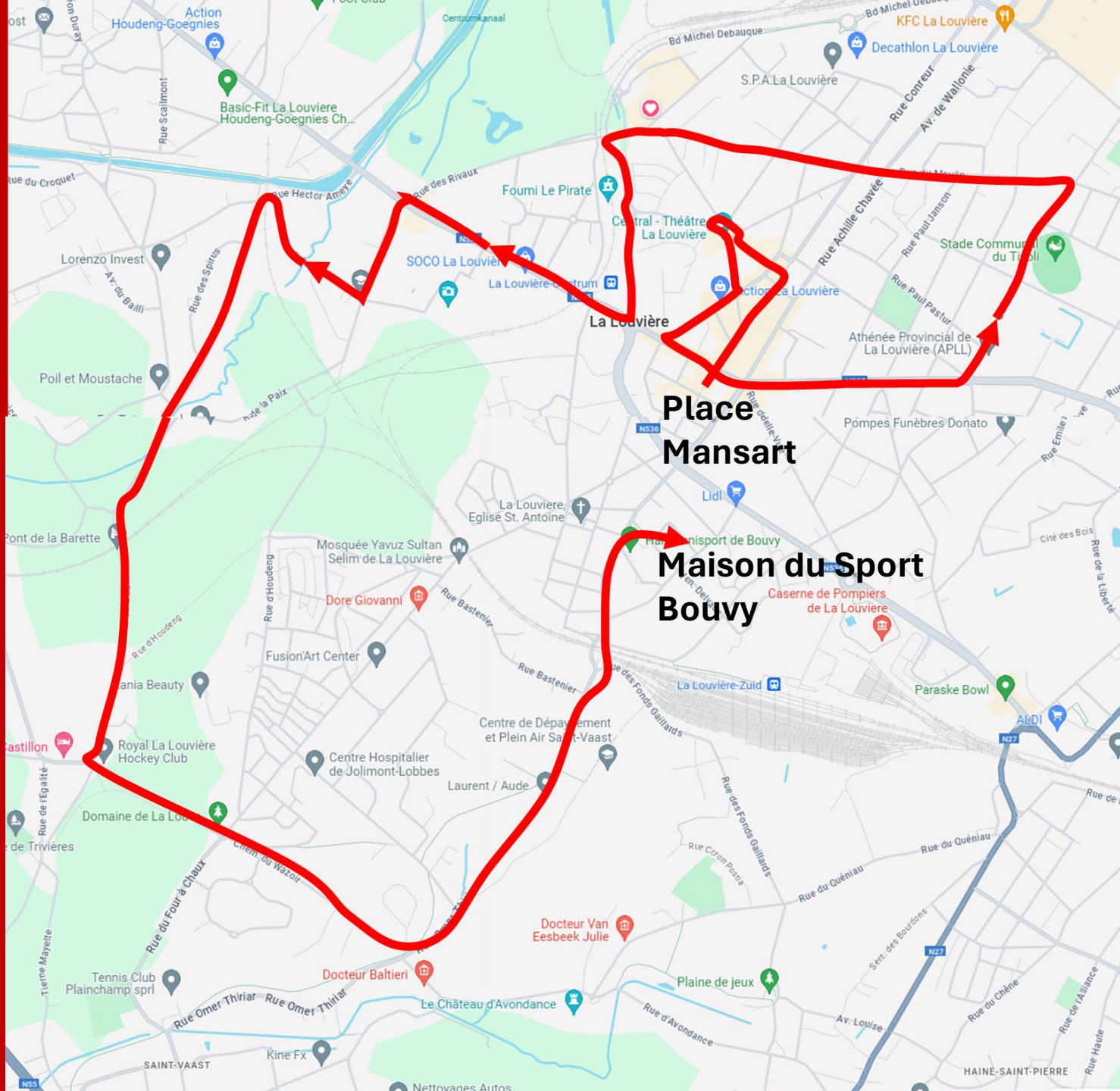

Agenda



Présentation nouveau collaborateur
Safeguarding
NG 2024 La Louvière
Torch Run

Cérémonie d'ouverture

Points d'intérêt

Aliments et boissons

Venues – Sport

HAP

Communication

Security - Mobility

Voorstelling nieuwe medewerker
Safeguarding
NG 2024 La Louvière
Torch Run

Openingsceremonie

Points of interest

Food & beverage

Venues - Sport

HAP

Communication

Security - Mobility





woensdag 08 mei 2024
mercredi 08 mai 2024



Accreditation



Opening
ceremony

- **Organisée sur la place Communal à La Louvière**
 - **Organisé en synergie avec la Ville de La Louvière et la Maison du Sport**
 - **Evènement public – pas de ticket**
 - **Tribunes et places assises pour les athlètes**
 - **Pas de stationnement payant
SOB ne gère pas de parking**
 - **Timing : Ouverture de la zone athlètes à 17hrs
Pré-spectacle de 18h00 à 19h
19h00 : cérémonie
20h15 : fin de la cérémonie**
- **Georganiseerd op de place Communal in La Louvière**
 - **Georganiseerd in synergie met de stad La Louvière en Maison du Sport**
 - **Publiek evenement – geen tickets**
 - **Tribunes en zitplaatsen voor de atleten**
 - **Geen betalende parkings
SOB baat geen parkings uit**
 - **Timing : Opening van de atletenzone om 17u
Préshow van 18u00 tot 19u
19u00 : ceremonie
20u15 : einde ceremonie**

onsdag 08 mei 2024
vrijdag 08 mei 2024

Opening ceremony

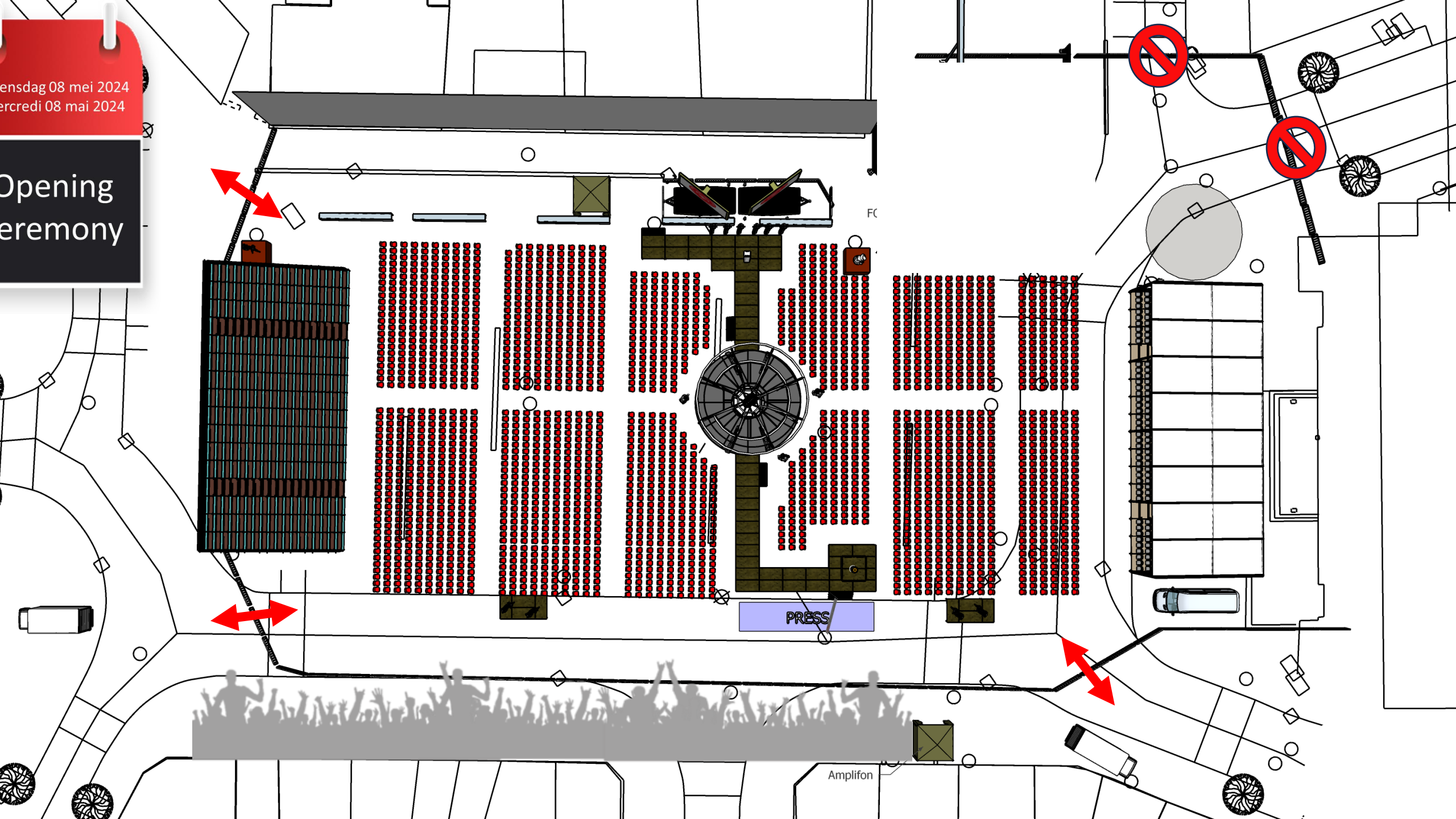

PRESS

Amplifon

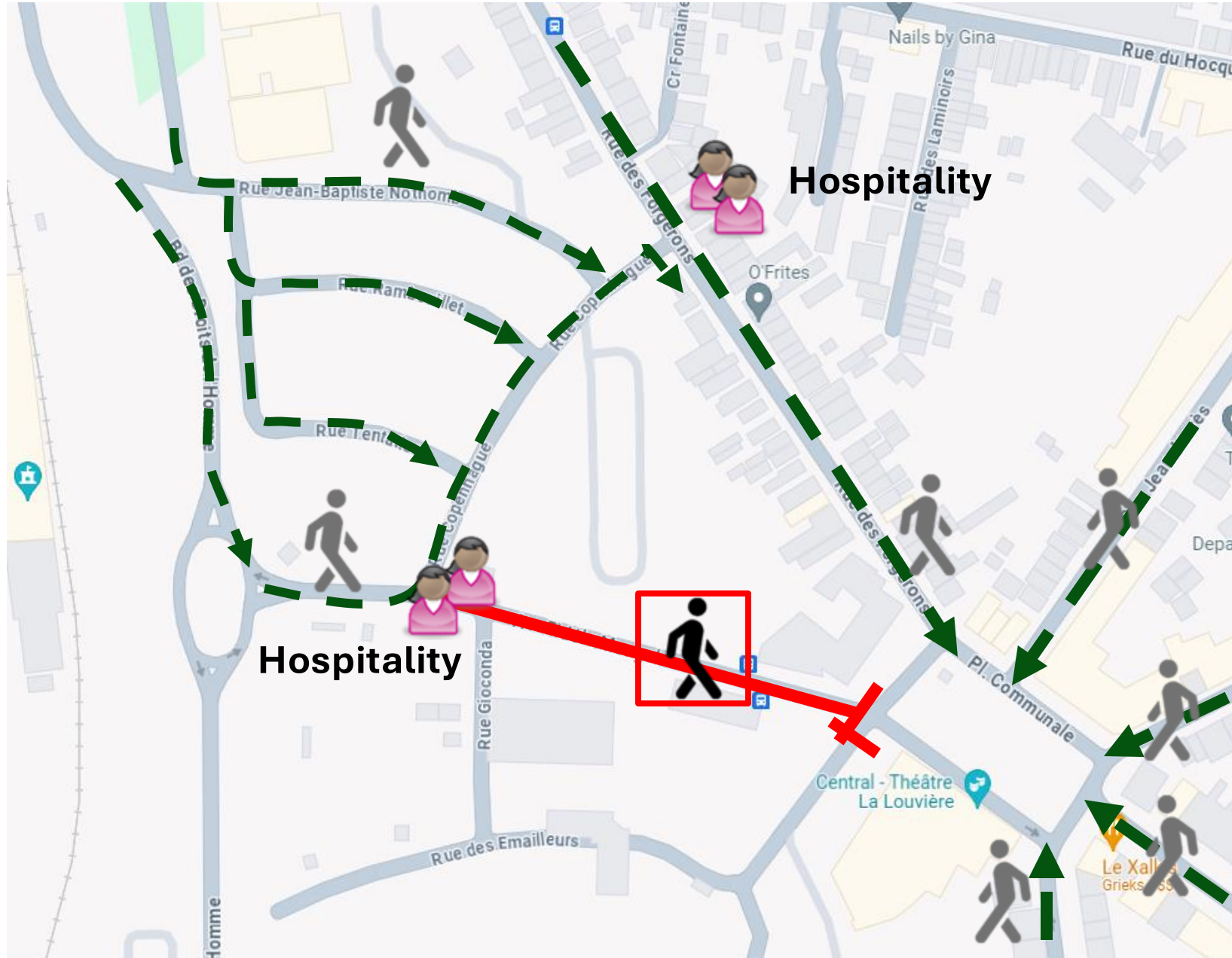

Agenda



Présentation nouveau collaborateur
Safeguarding
NG 2024 La Louvière
Torch Run
Cérémonie d'ouverture
Points d'intérêt
Aliments et boissons
Venues – Sport
HAP
Communication
Security - Mobility

Voorstelling nieuwe medewerker
Safeguarding
NG 2024 La Louvière
Torch Run
Openingsceremonie
Points of interest
Food & beverage
Venues - Sport
HAP
Communication
Security - Mobility



SPECIAL OLYMPICS
**NATIONAL
GAMES**

La Louvière 2024



Special Olympics Village



Aren Reynaert - Resp Operations

SITE N° 1 - LOUVEXPO

Rue Arthur Delaby, 7 • 7100 La Louvière



Entrée du site
Site ingang

Vers / Naar SITE 1B

LE POINT D'EAU

Rue Sylvain Guyaux, 121
7100 La Louvière

NATATION / ZWEMMEN

Louvexpo -> Site 3

10 minutes / minuten

15 minutes / minuten

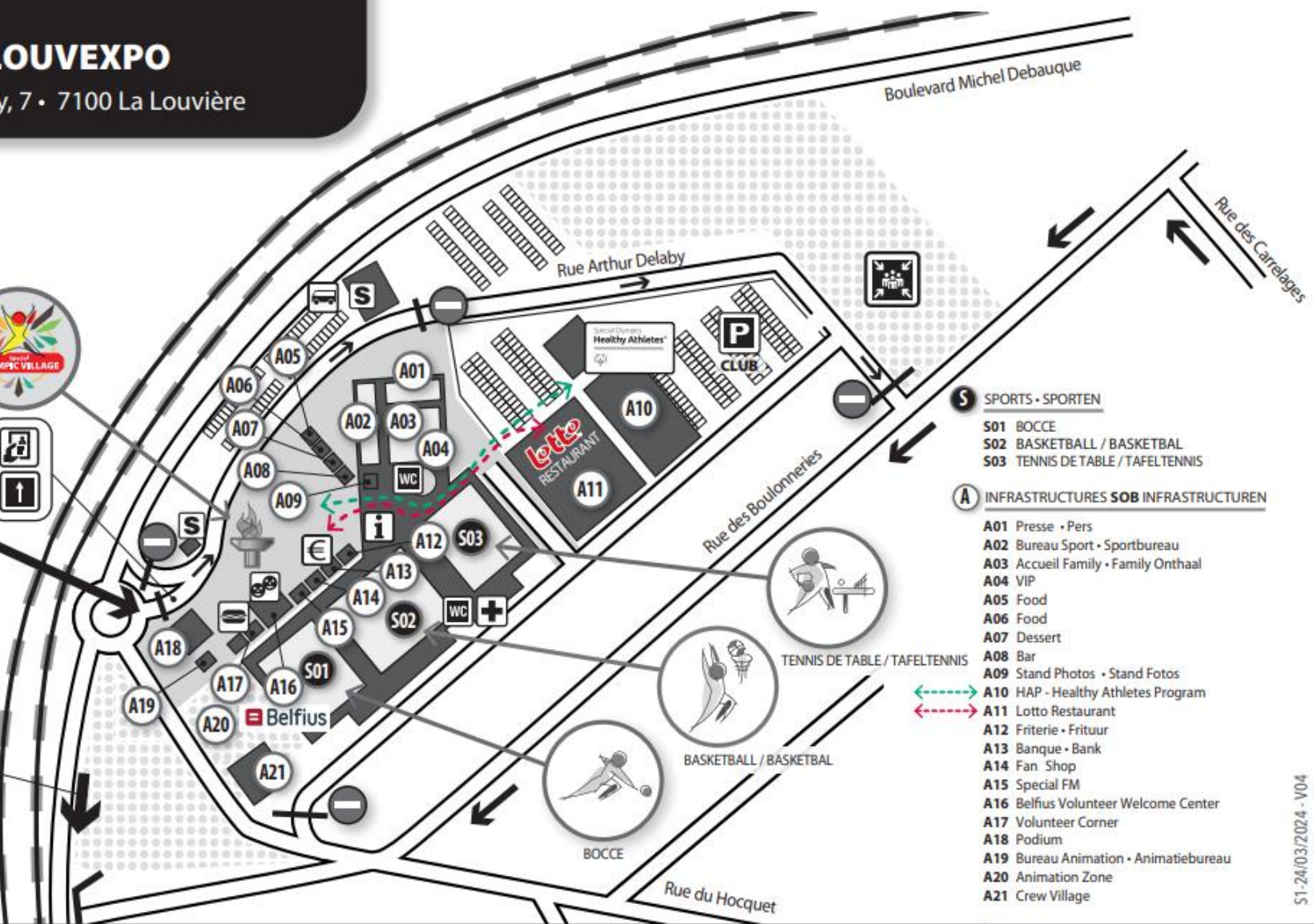

S SPORTS - SPORTEN

- S01 BOCCE
- S02 BASKETBALL / BASKETBAL
- S03 TENNIS DE TABLE / TAFELTENNIS

A INFRASTRUCTURES SOB INFRASTRUCTUREN

- A01 Presse • Pers
- A02 Bureau Sport • Sportbureau
- A03 Accueil Family • Family Onthaal
- A04 VIP
- A05 Food
- A06 Food
- A07 Dessert
- A08 Bar
- A09 Stand Photos • Stand Fotos
- A10 HAP - Healthy Athletes Program
- A11 Lotto Restaurant
- A12 Friterie • Frituur
- A13 Banque • Bank
- A14 Fan Shop
- A15 Special FM
- A16 Belfius Volunteer Welcome Center
- A17 Volunteer Corner
- A18 Podium
- A19 Bureau Animation • Animatiebureau
- A20 Animation Zone
- A21 Crew Village

S1-24/03/2024 - V04



- | | | |
|----------------------------|--|---------------------------------------|
| Lunch-boxes | Security | Croix-Rouge • Rode Kruis |
| Banque • Bank | Pass required | SNCB/NMBS STATION |
| Sens unique • Eenrichtings | WVC - Belfius Volunteer Welcome Center | |
| Info | Shuttle | Point de rassemblement • Verzamelpunt |

Special Olympics
Belgium



Special Olympics Belgium
LA LOUVIÈRE

08 -> 11/05/2024
40^{ème} édition / 40^{ste} editie

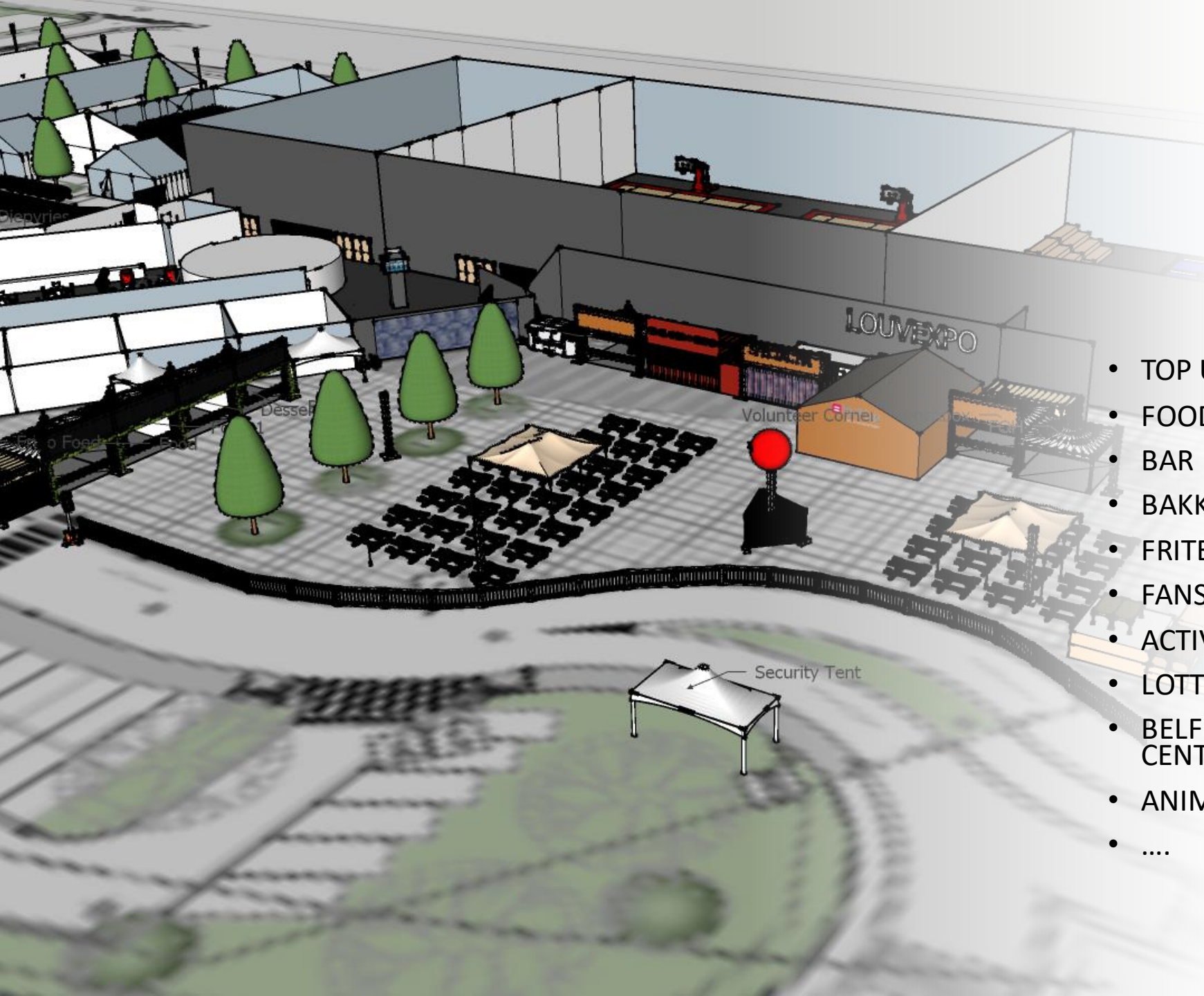

- TOP UP
- FOODSTANDS
- BAR
- BAKKERY
- FRITERIE
- FANSHOP
- ACTIVATIONS
- LOTTO RESTO
- BELFIUS VOLUNTEER WELCOME CENTER
- ANIMATIONS
-

SITES N° 2 - STADE TIVOLI

Boulevard du Tivoli, 80 • 7100 La Louvière

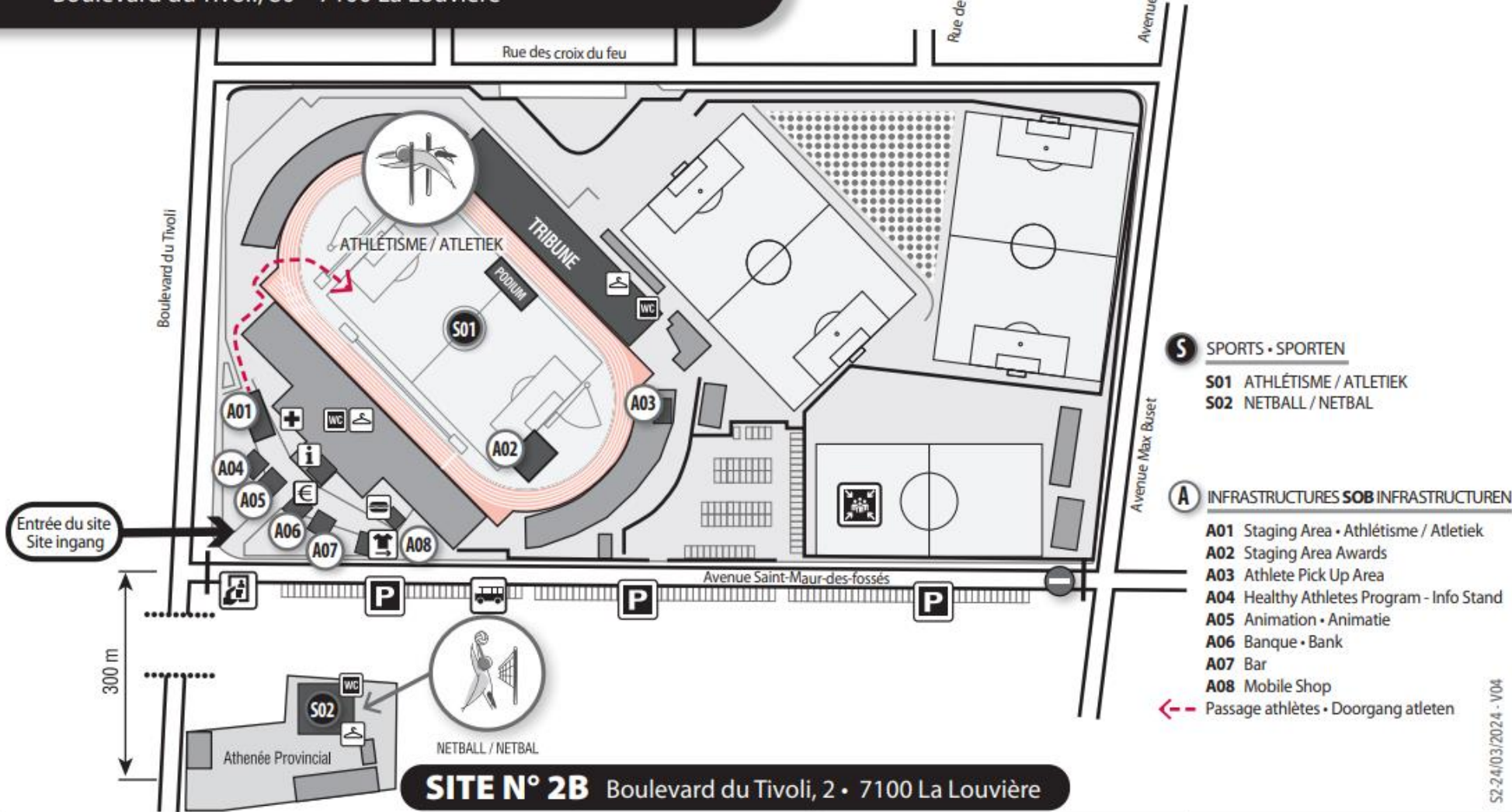

Entrée du site
Site ingang

300 m



- | | | |
|---------------------------------------|---------------|---------------|
| Info | Lunch-boxes | Shuttle |
| Croix-Rouge • Rode Kruis | Banque • Bank | Pass required |
| Point de rassemblement • Verzamelpunt | | Mobile Shop |

SITE N° 2B Boulevard du Tivoli, 2 • 7100 La Louvière



Special Olympics Belgium
LA LOUVIÈRE
08 -> 11/05/2024
40^{ème} édition / 40^{ste} editie

S2-24/03/2024 - V04

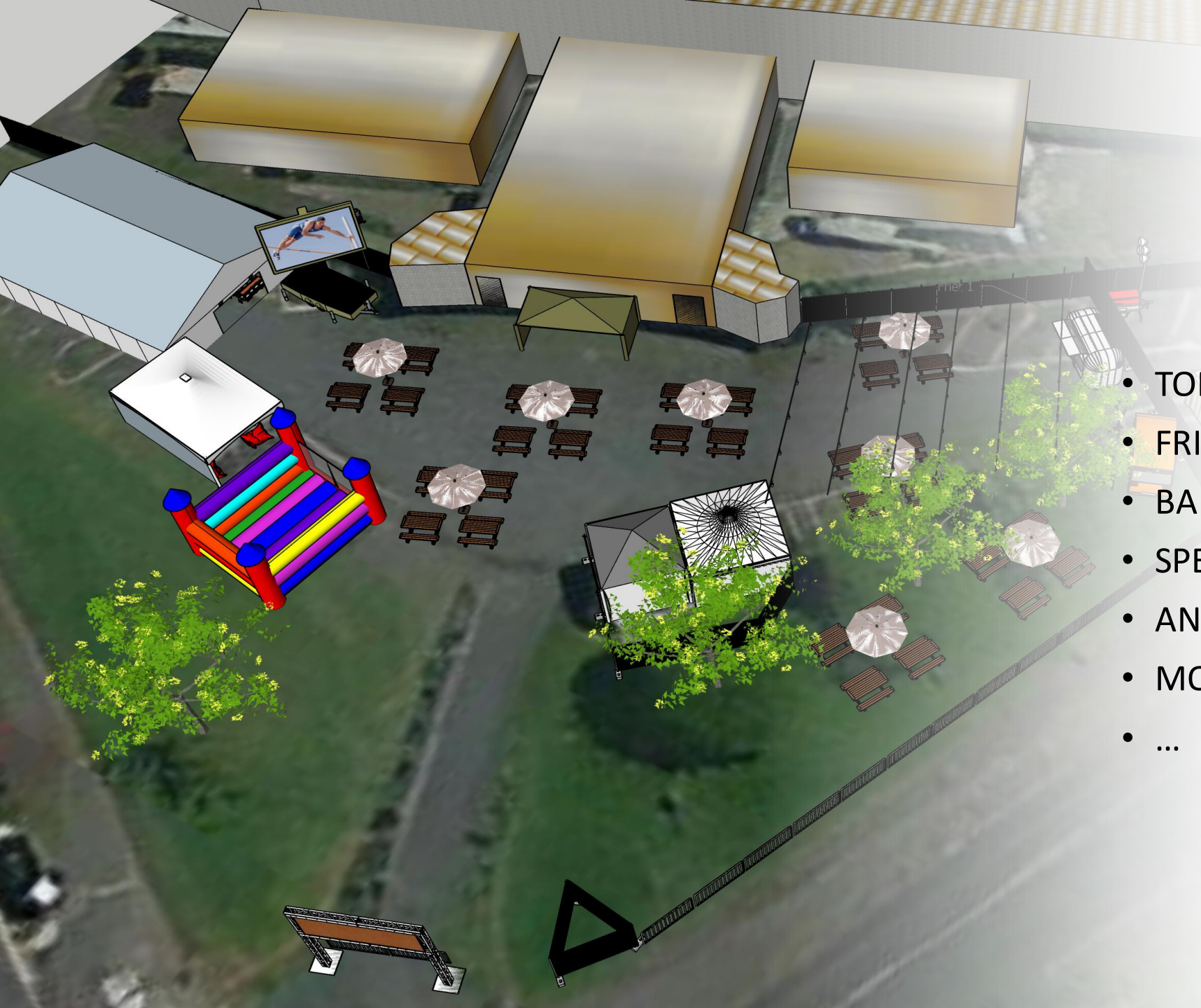

- TOP UP
- FRITERIE
- BAR
- SPECIAL FM
- ANIMATIONS
- MOBILE SHOP
- ...



EVENING ANIMATION

National Games La Louvière

JEUDI / DONDERDAG	VENREDI / VRIJDAG	SAMEDI / ZATERDAG
09/05	10/05	11/05
BORN4DANCE	MAGIC SHOW	FITNESS MOMENT
DJ ROCHEDO / PIETER SCHRAM	DJ JACK AMAI M'N KLAK	CLOSING CEREMONY
VIP COVERBAND	DE COVERBAND	HAS BEEN
AFTER PARTY	DJ MAK	AFTER PARTY
12.30*	12.00*	12.00*
19.00*	18.00*	18.00*
20.00*	20.00*	20.00*
21.30*	21.30*	

LIVE THE GAMES VIA SPECIAL FM

SPECIAL OLYMPICS
**NATIONAL
GAMES**
La Louvière 2024

SOB Shop



Fanshop



SPECIAL OLYMPICS
**NATIONAL
GAMES**
La Louvière 2024

Family



Family

Sur base de l'inscription via la page d'inscription des familles, chaque famille recevra un voucher ayant la valeur pour une part de gâteau et un café. Quelle que soit la composition de la famille, il y aura un maximum de 3 bons par athlète Special Olympics inscrit.

Op basis van een inschrijving via de family inschrijvingspagina zal een Family Voucher met de waarde van 1 stuk taart en 1 koffie ter beschikking worden gesteld aan de families. Los van de samenstelling van de familie zal er een maximum van 3 vouchers per geregistreerde Special Olympics atleet zijn.

Ce bon est valable dans le bar Family de Special Olympics Belgium.

Deze voucher zal geldig zijn in de Family bar van Special Olympics Belgium

<https://forms.gle/PvxjurDHGLLqNAZu8>

Vouchers worden enkel in aanwezigheid van de atleet uitgedeeld. Les Vouchers ne seront distribués qu'en présence de l'athlète.

SPECIAL OLYMPICS
**NATIONAL
GAMES**

La Louvière 2024

Food & beverage





- Download
 - App store – Google Play
- Geld opladen
 - Online of bankpunten of cashless kaart
- A utiliser
 - @the Bar @the Foodstands



**Special Olympics
Belgium**

Fontaines d'eau/waterfonteinen

Veillez apporter une gourde réutilisable
Gelieve herbruikbare flessen mee te brengen



Il n'y a plus de gobelet à côté des fontaines à eau
Er worden geen bekens aangeboden bij de waterfonteinen



Closing ceremony

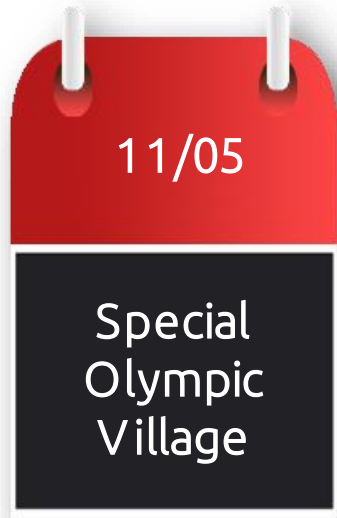

- 16:00 Verzamelen van atleten
Rassemblement des athlètes
- 17:00 Aanvang van de Ceremonie met Défile
Début de la Cérémonie avec Défilé
- 18.00 Einde van de Ceremonie
Fin de la Cérémonie

AFTER PARTY !

Arne



Agenda



Présentation nouveau collaborateur
Safeguarding
NG 2024 La Louvière
Torch Run
Cérémonie d'ouverture
Points d'intérêt
Aliments et boissons
Venues – Sport
HAP
Communication
Security - Mobility

Voorstelling nieuwe medewerker
Safeguarding
NG 2024 La Louvière
Torch Run
Openingsceremonie
Points of interest
Food & beverage
Venues - Sport
HAP
Communication
Security - Mobility



SPECIAL OLYMPICS
**NATIONAL
GAMES**
La Louvière 2024

SPORT



Bart Oers – Sports SOB



Venue 1

- Tennis de table
- Bocce
- Basket



- Swimming

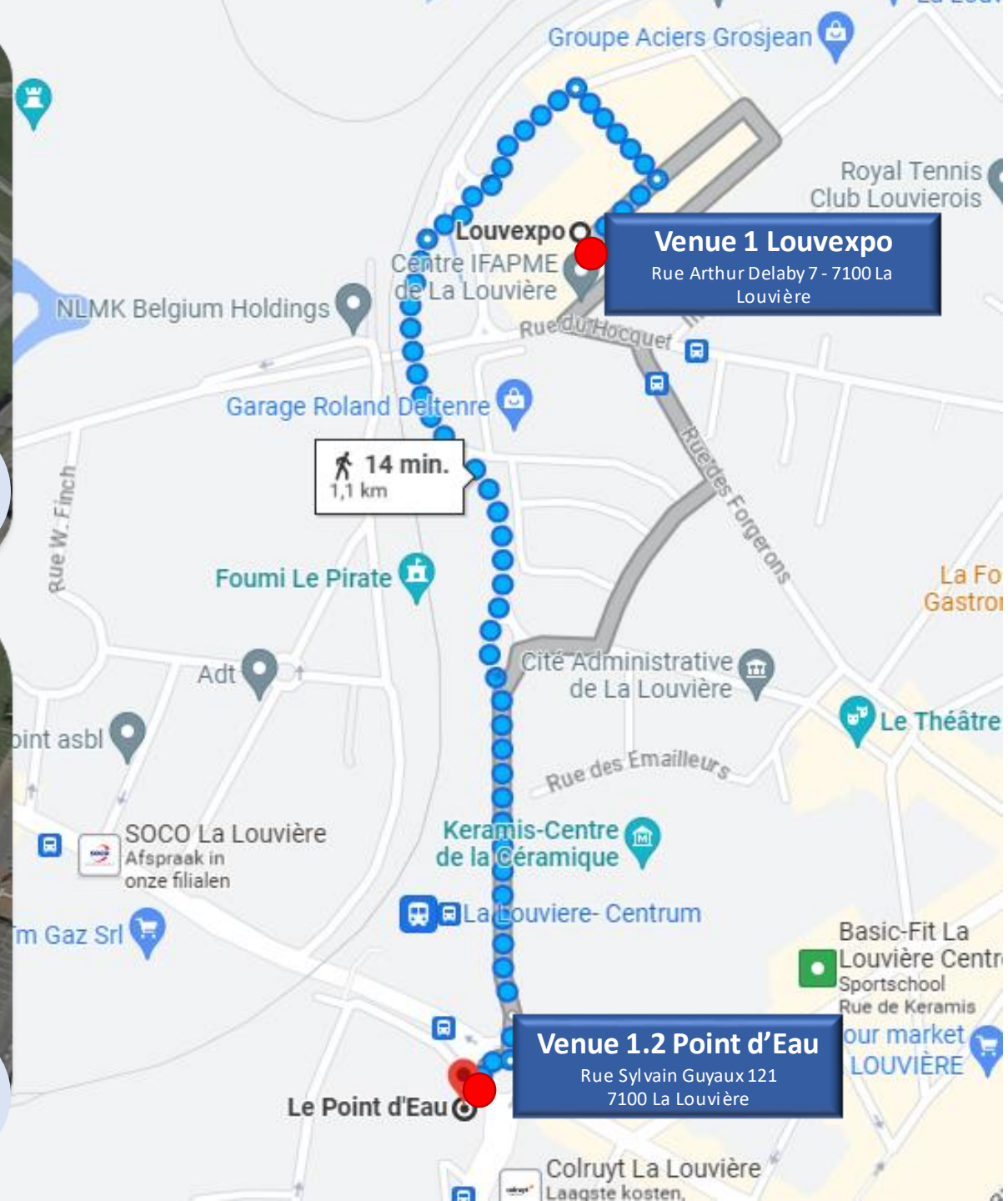

SITE N° 1 - LOUVEXPO

Rue Arthur Delaby, 7 • 7100 La Louvière

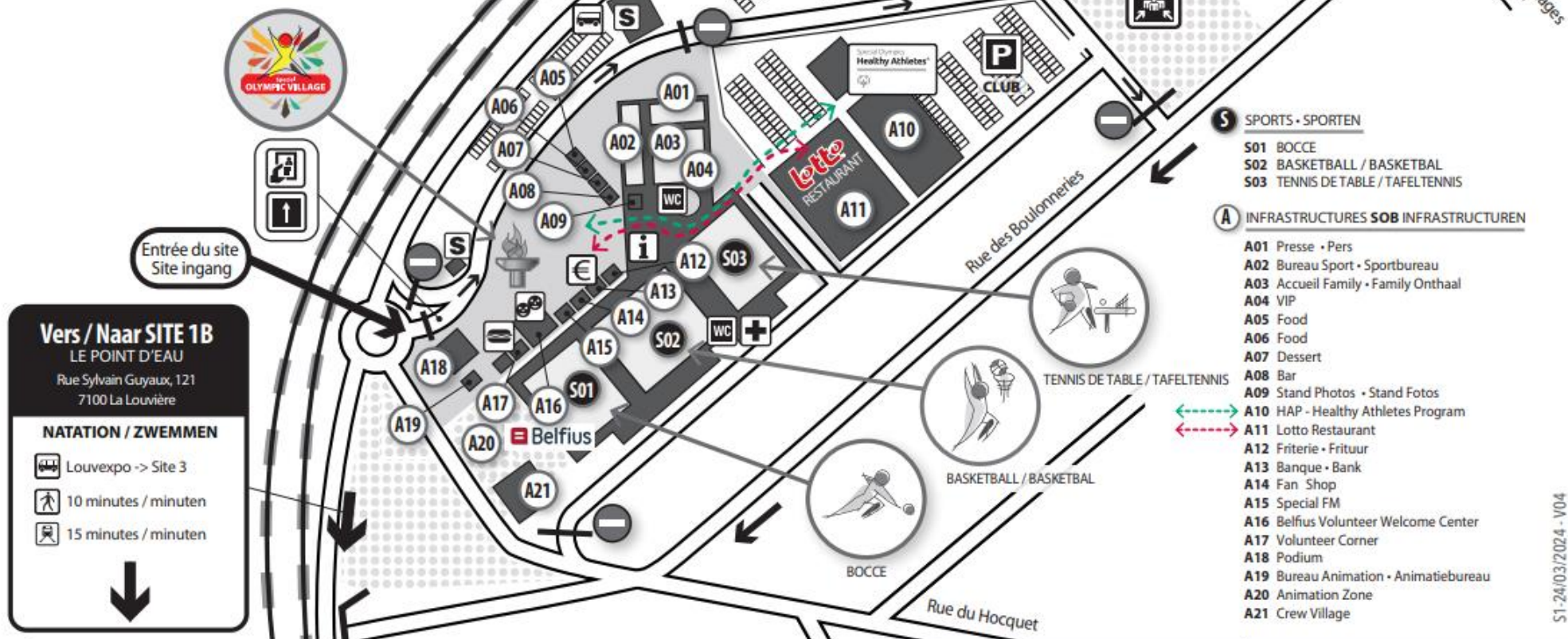

Vers / Naar SITE 1B
LE POINT D'EAU
Rue Sylvain Guyaux, 121
7100 La Louvière

NATATION / ZWEMMEN

- Louvexpo -> Site 3
- 10 minutes / minuten
- 15 minutes / minuten

- S SPORTS - SPORTEN**
- S01 BOCCE
 - S02 BASKETBALL / BASKETBAL
 - S03 TENNIS DE TABLE / TAFELTENNIS
- A INFRASTRUCTURES SOB INFRASTRUCTUREN**
- A01 Presse • Pers
 - A02 Bureau Sport • Sportbureau
 - A03 Accueil Family • Family Onthaal
 - A04 VIP
 - A05 Food
 - A06 Food
 - A07 Dessert
 - A08 Bar
 - A09 Stand Photos • Stand Fotos
 - A10 HAP - Healthy Athletes Program
 - A11 Lotto Restaurant
 - A12 Friterie • Frituur
 - A13 Banque • Bank
 - A14 Fan Shop
 - A15 Special FM
 - A16 Belfius Volunteer Welcome Center
 - A17 Volunteer Corner
 - A18 Podium
 - A19 Bureau Animation • Animatiebureau
 - A20 Animation Zone
 - A21 Crew Village

- N
- Lunch-boxes
- Security
- Croix-Rouge • Rode Kruis
- Banque • Bank
- Pass required
- SNCB/NMBS STATION
- Sens unique • Eenrichtings
- WVC - Belfius Volunteer Welcome Center
- Info
- Shuttle
- Point de rassemblement • Verzamelpunt

Special Olympics
Belgium



Special Olympics Belgium
LA LOUVIÈRE

08 -> 11/05/2024
40^{ème} édition / 40^{ste} editie

S1-24/03/2024 - V04

Venue 2

- Athletics



Venue 1 Louvexpo
Rue Arthur Delaby 7 - 7100 La Louvière



Venue 2 Stade Tivoli
Boul. du Tivoli 80 - 7100 La Louvière

Venue 2.2 Athénée Provinciale
Boul. du Tivoli 2 - 7100 La Louvière

- **Netball**

SITES N° 2 - STADE TIVOLI

Boulevard du Tivoli, 80 • 7100 La Louvière

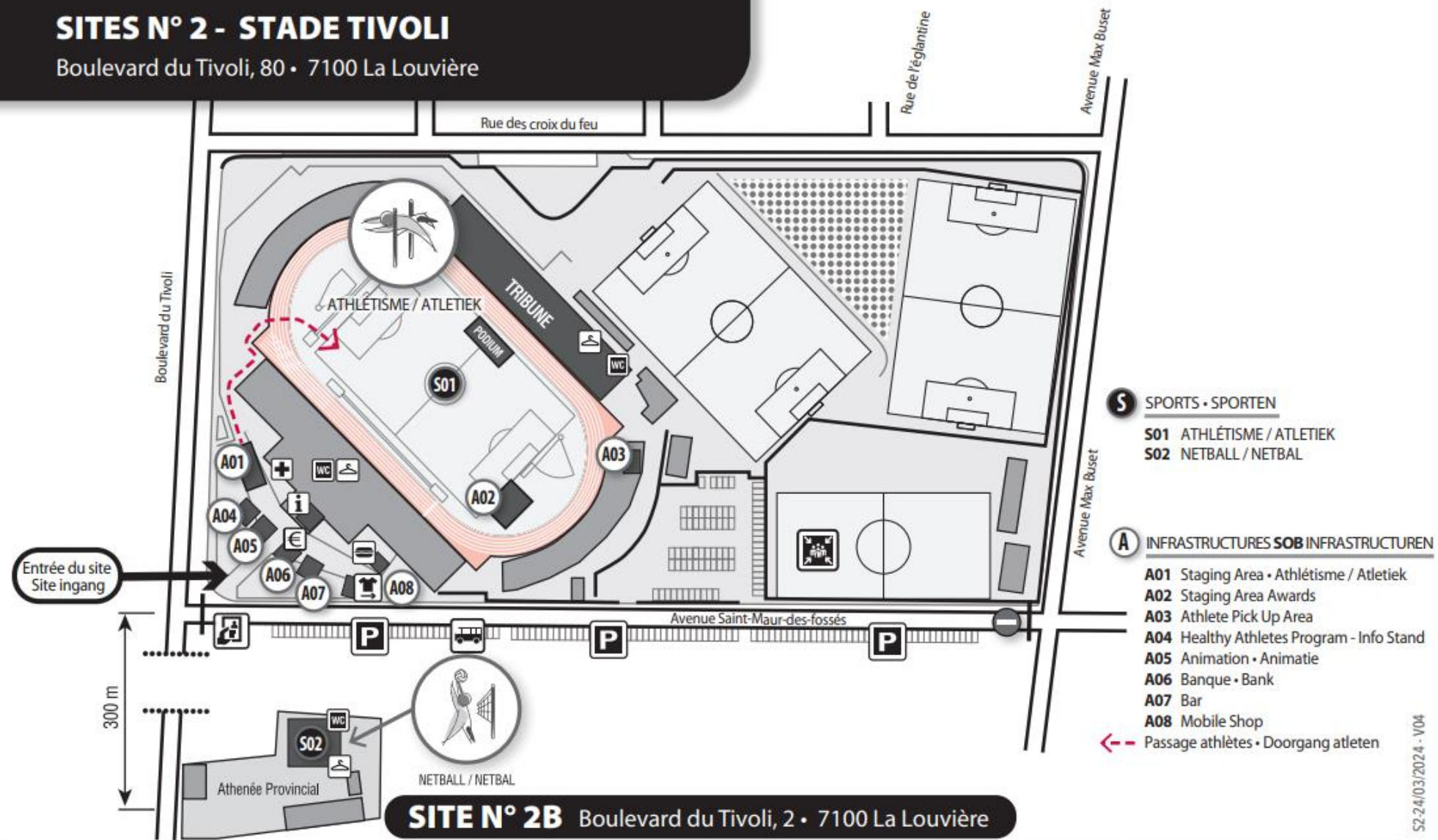

- S** SPORTS • SPORTEN
- S01 ATHLÉTISME / ATLETIEK
 - S02 NETBALL / NETBAL
- A** INFRASTRUCTURES **SOB** INFRASTRUCTUREN
- A01 Staging Area • Athlétisme / Atletiek
 - A02 Staging Area Awards
 - A03 Athlete Pick Up Area
 - A04 Healthy Athletes Program - Info Stand
 - A05 Animation • Animatie
 - A06 Banque • Bank
 - A07 Bar
 - A08 Mobile Shop
- ← - - Passage athlètes • Doorgang atleten

SITE N° 2B Boulevard du Tivoli, 2 • 7100 La Louvière

- | | | | |
|---------------------------------------|---------------|---------------|-------------|
| | Info | Lunch-boxes | Shuttle |
| Croix-Rouge • Rode Kruis | Banque • Bank | Pass required | Mobile Shop |
| Point de rassemblement • Verzamelpunt | | | |



Special Olympics Belgium
LA LOUVIÈRE
08 -> 11/05/2024
40^{ème} édition / 40^{ste} editie

S2-24/03/2024 - V04

Venue 3

Venue 3 Stade Henri Rochefort

Avenue du Stade 32/1 - 7110 La Louvière (Houdeng)



Venue 1 Louvexpo

Rue Arthur Delaby 7 - 7100 La Louvière

6 min.
3,1 km

9 min.
4,2 km

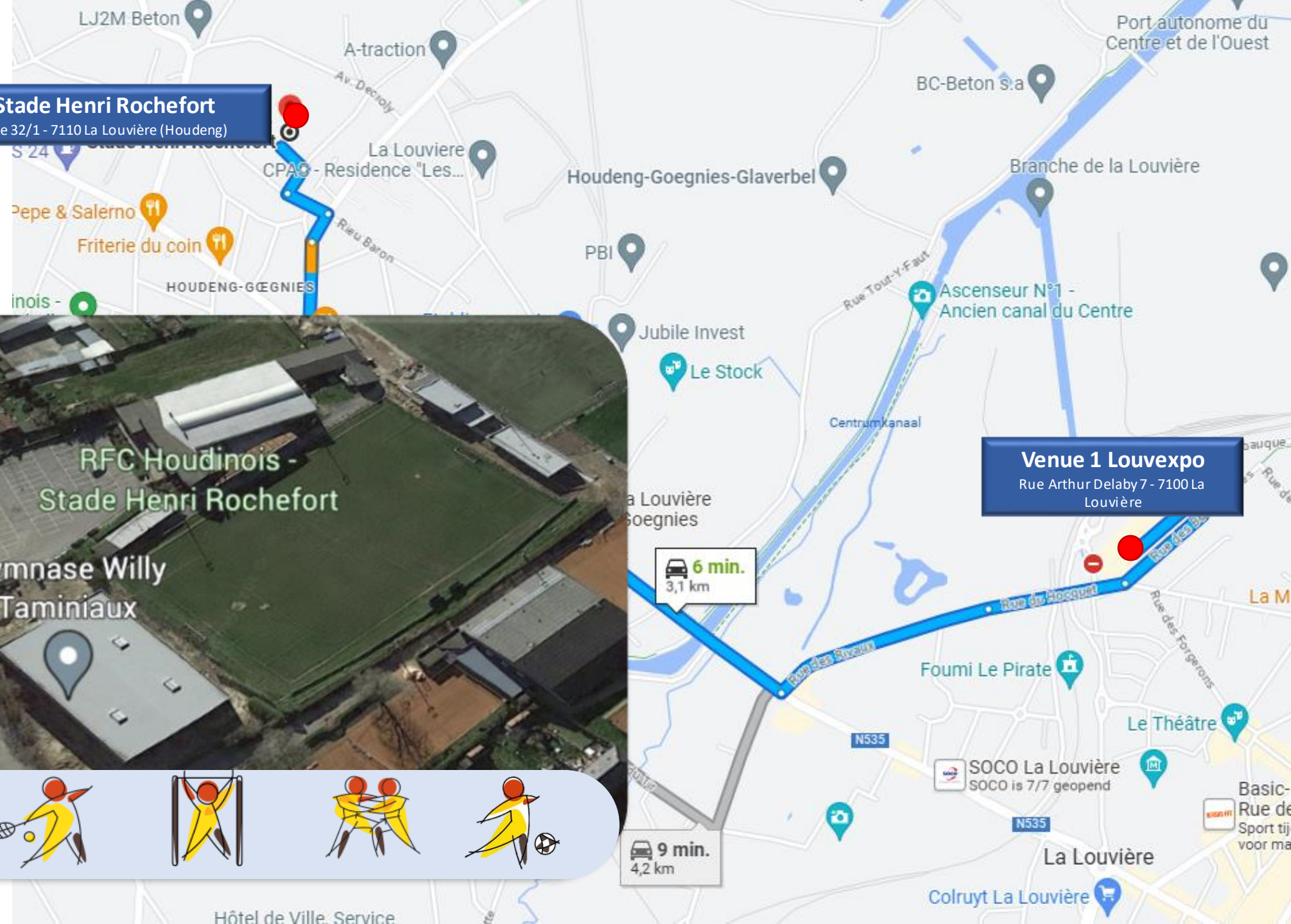

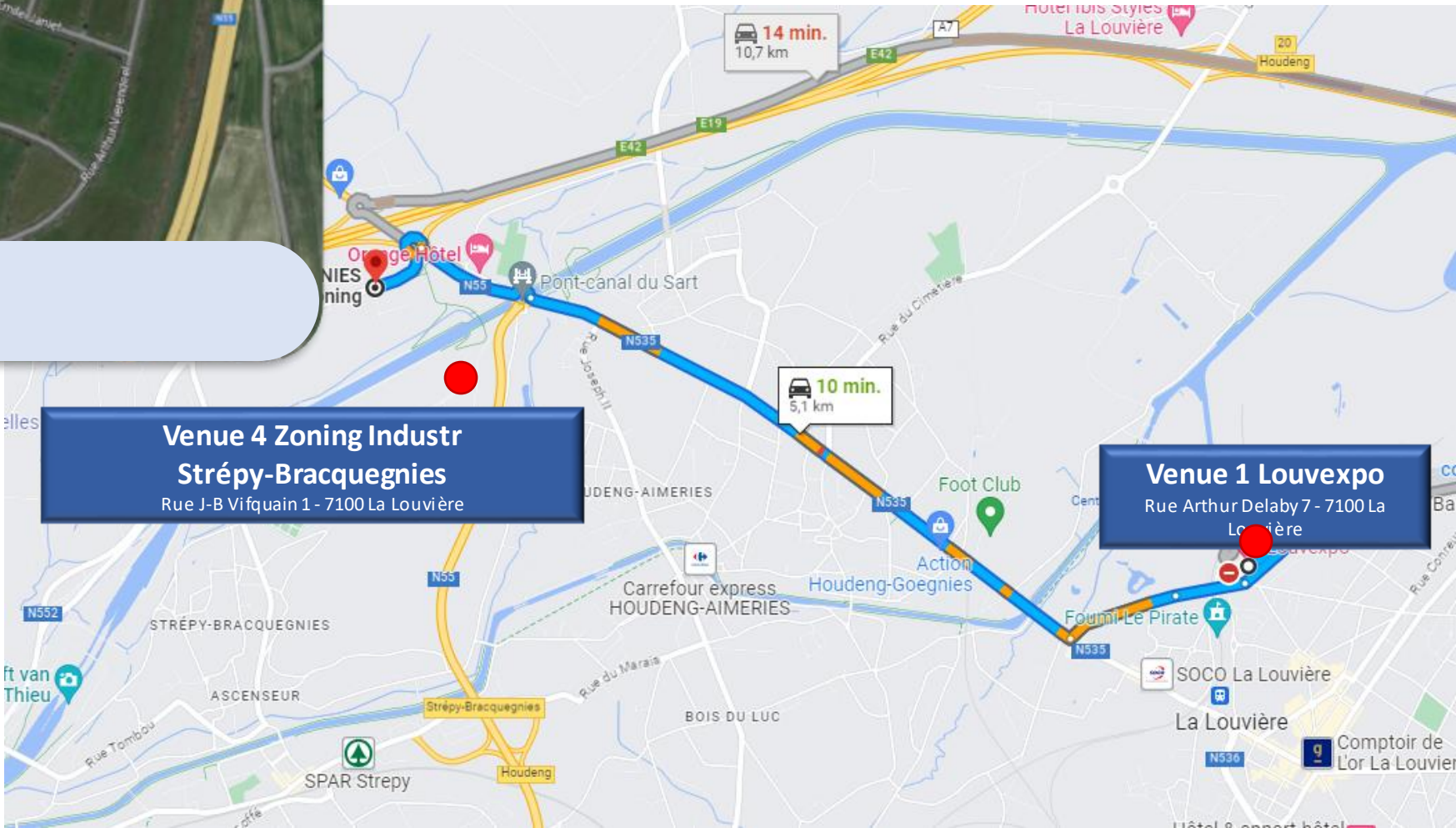

Venue 4 Zoning Industr
Strépy-Bracquenies
Rue J-B Vifquain 1 - 7100 La Louvière

Venue 1 Louvexpo
Rue Arthur Delaby 7 - 7100 La Louvière



Venue 4
Cycling

SITE N° 4 - ZONING INDUSTRIEL STRÉPY-BRACQUEGNIES

Rue J-B Vifquain, 1 • 7100 La Louvière

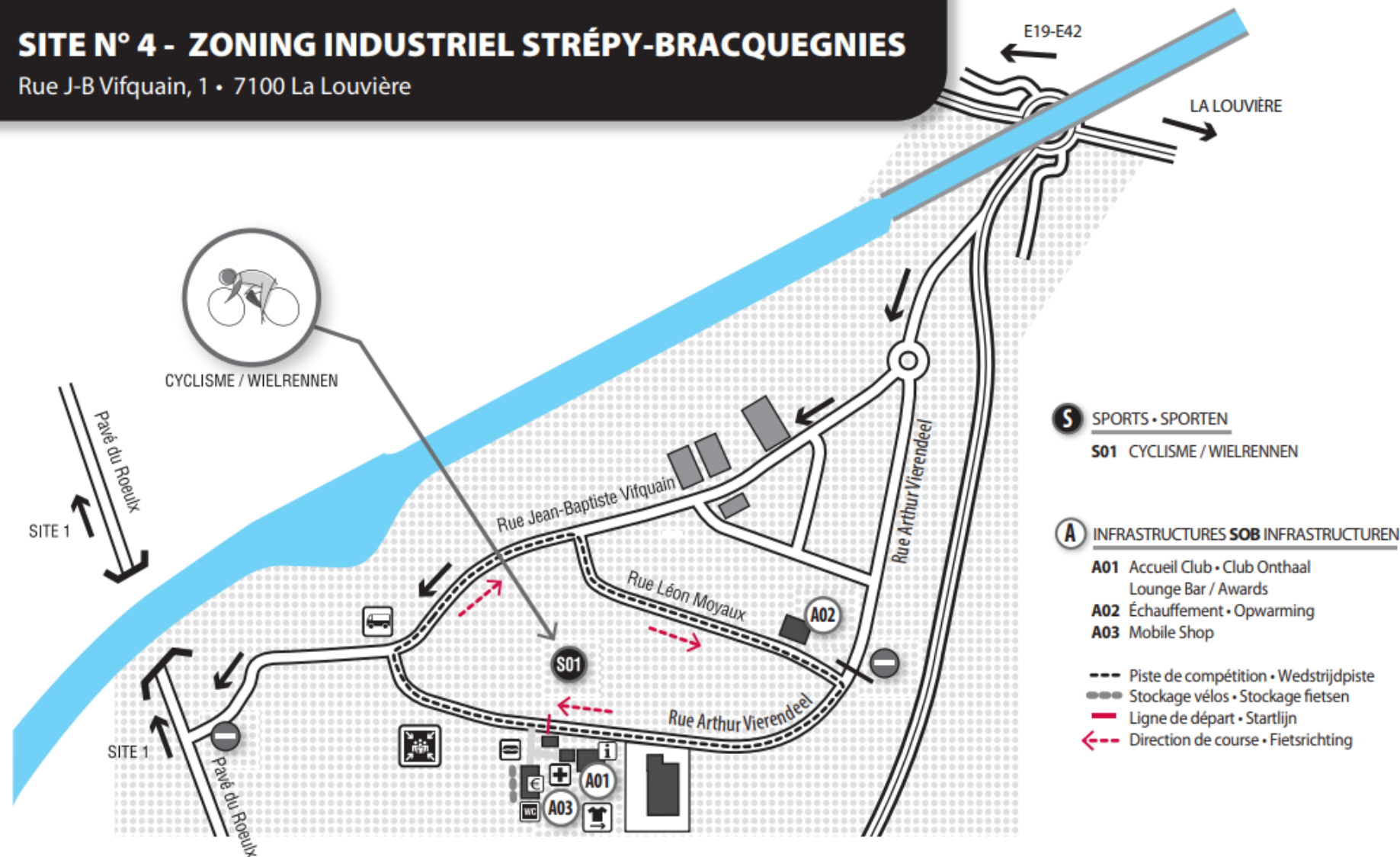

- S** SPORTS • SPORTEN
 - S01** CYCLISME / WIELRENNEN
- A** INFRASTRUCTURES **SOB** INFRASTRUCTUREN
 - A01** Accueil Club • Club Onthaal
Lounge Bar / Awards
 - A02** Échauffement • Opwarming
 - A03** Mobile Shop
- Piste de compétition • Wedstrijdpiste
- Stockage vélos • Stockage fietsen
- Ligne de départ • Startlijn
- ←-- Direction de course • Fietsrichting



- | | | |
|---------------------------------------|---------------|-------------|
| Info | Lunch-boxes | Security |
| Croix-Rouge • Rode Kruis | Banque • Bank | Mobile Shop |
| Point de rassemblement • Verzamelpunt | | Shuttle |

Special Olympics
Belgium



Special Olympics Belgium
LA LOUVIÈRE

08 -> 11/05/2024
40^{ème} édition / 40^{ste} editie

S4-24/03/2024 - V04

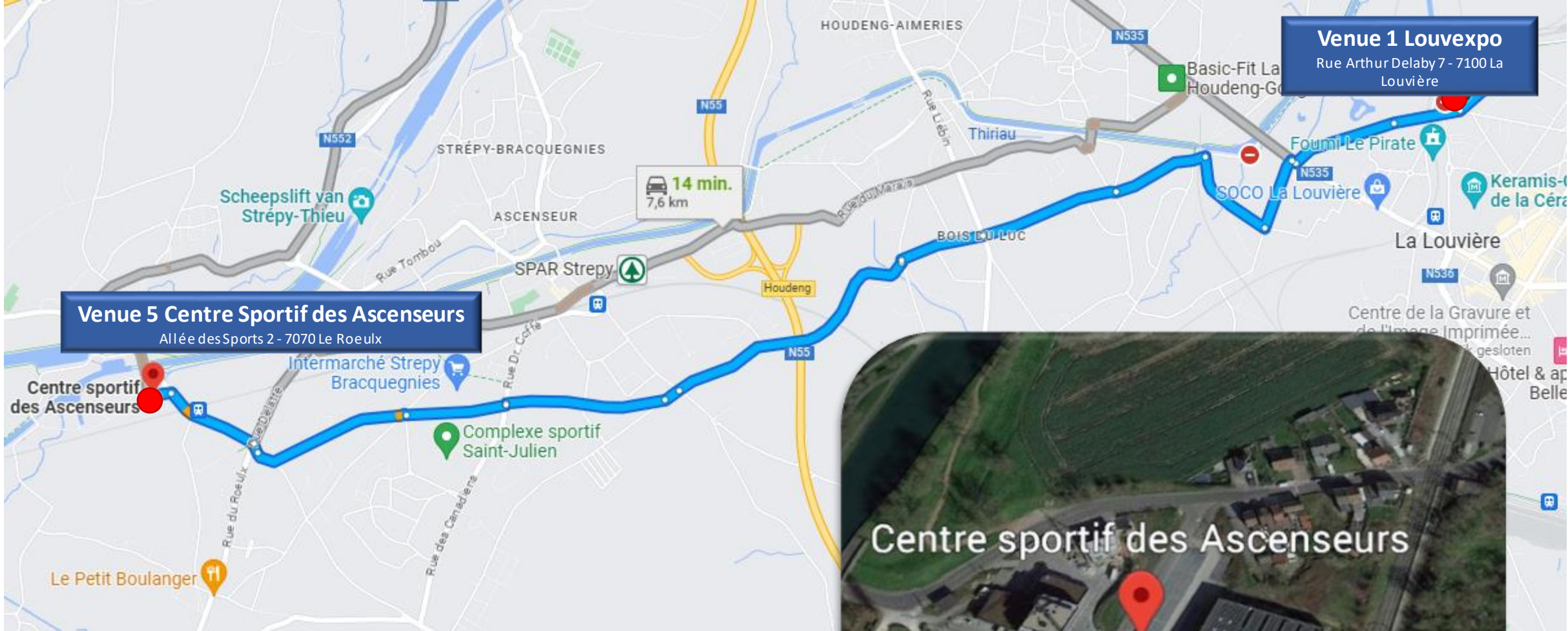

Venue 1 Louvexpo
Rue Arthur Delaby 7 - 7100 La Louvière

Venue 5 Centre Sportif des Ascenseurs
Allée des Sports 2 - 7070 Le Roeulx



Venue 5
Badminton



- Hockey
- Floorball
- APA
- MA/SG

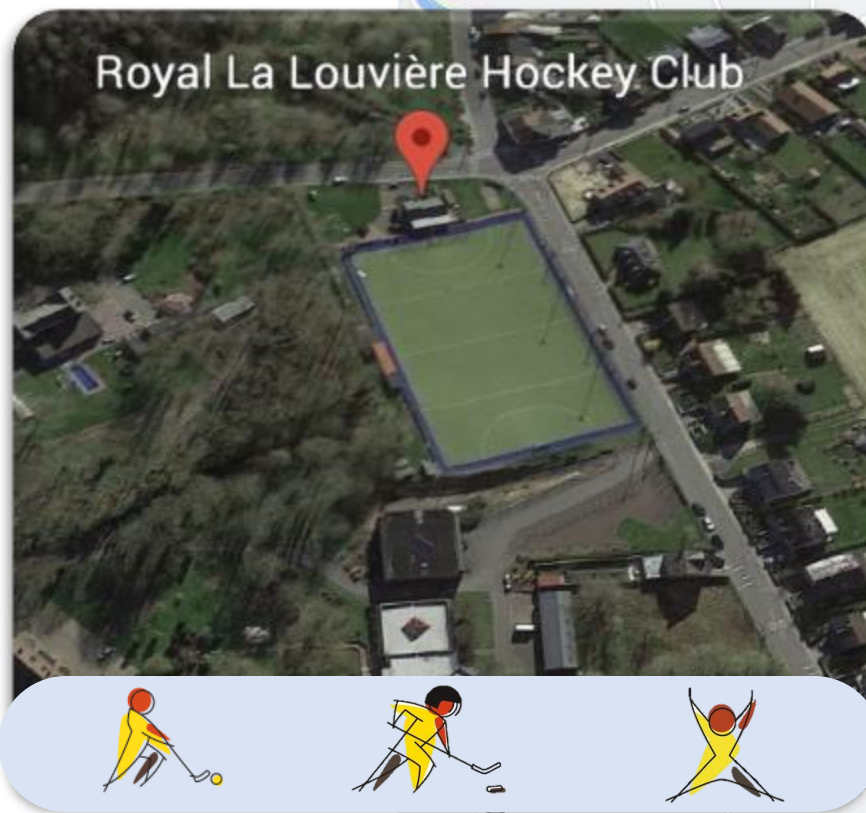

Venue 6

Venue 6 Royal La Louvière Hockey Club
Avenue Léopold III 6 - 7134 Binche



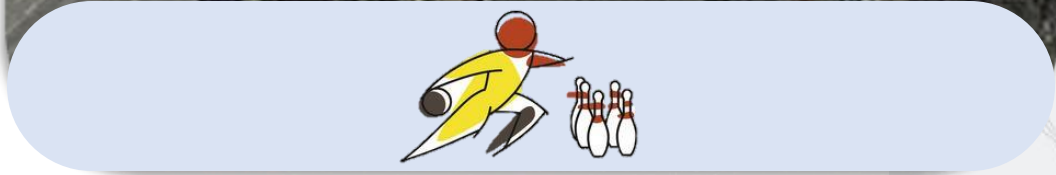

Venue 7

Bowling

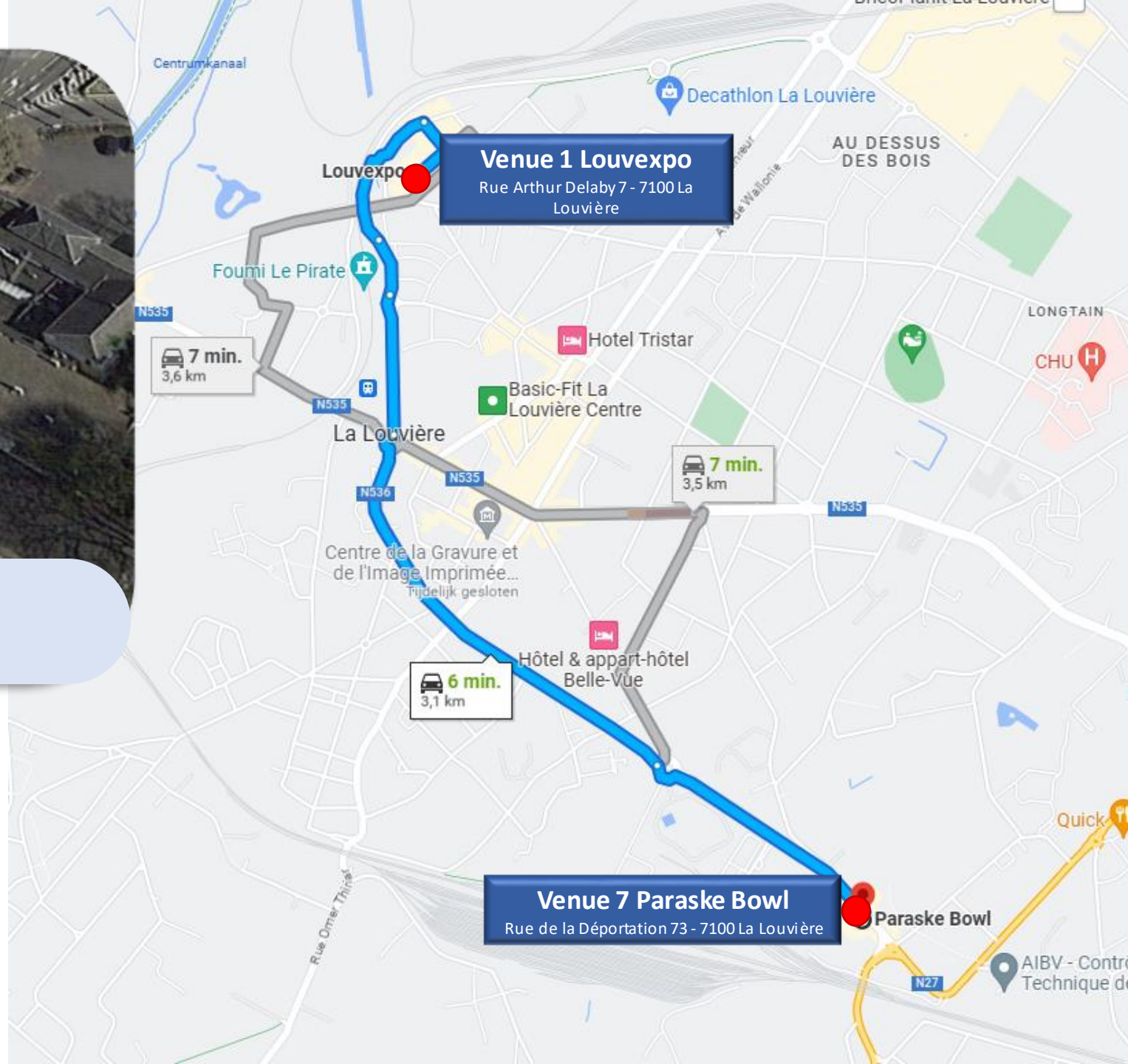



Venue 8

Equitation

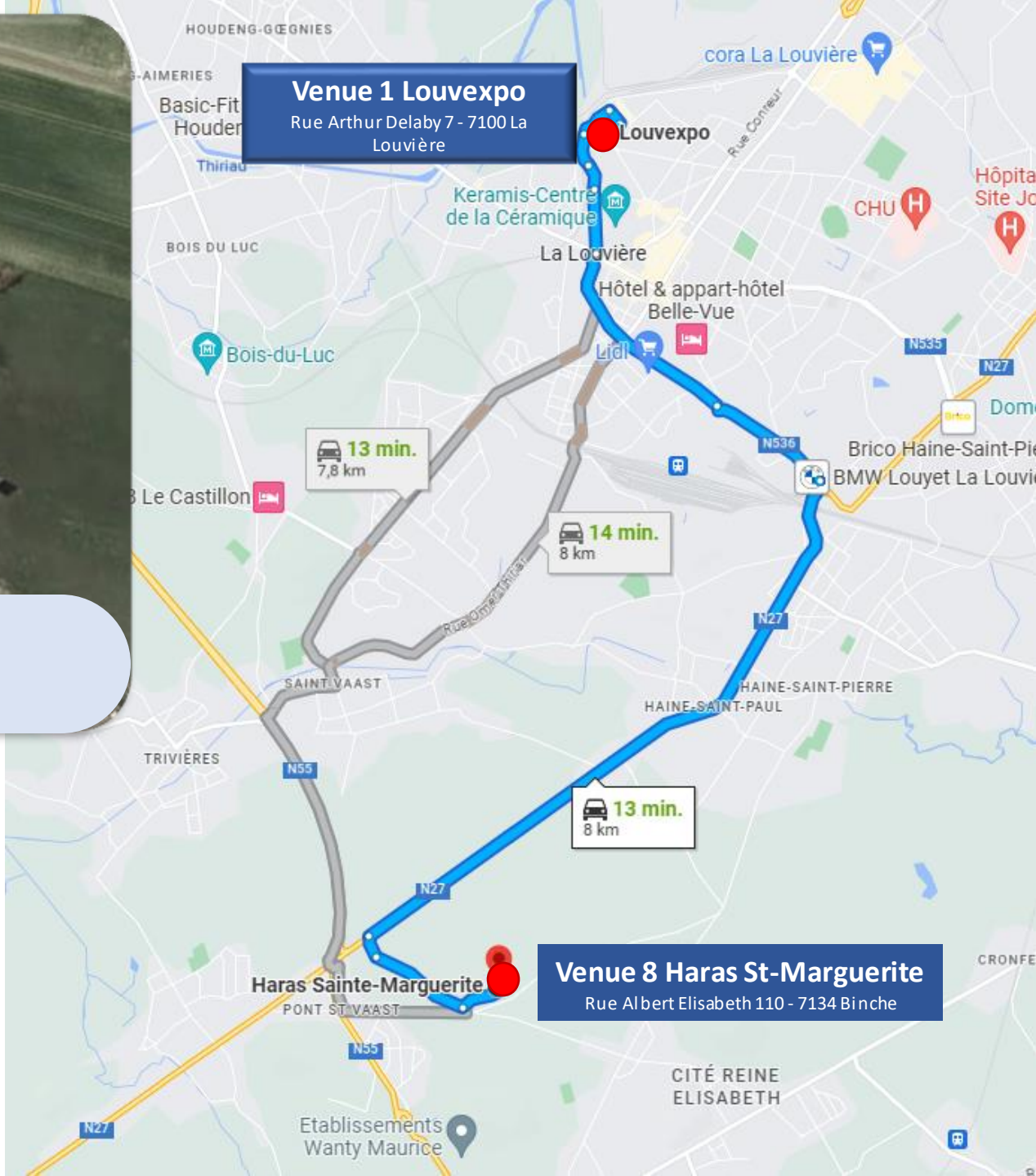

Venue 9

Swimming Triathlon

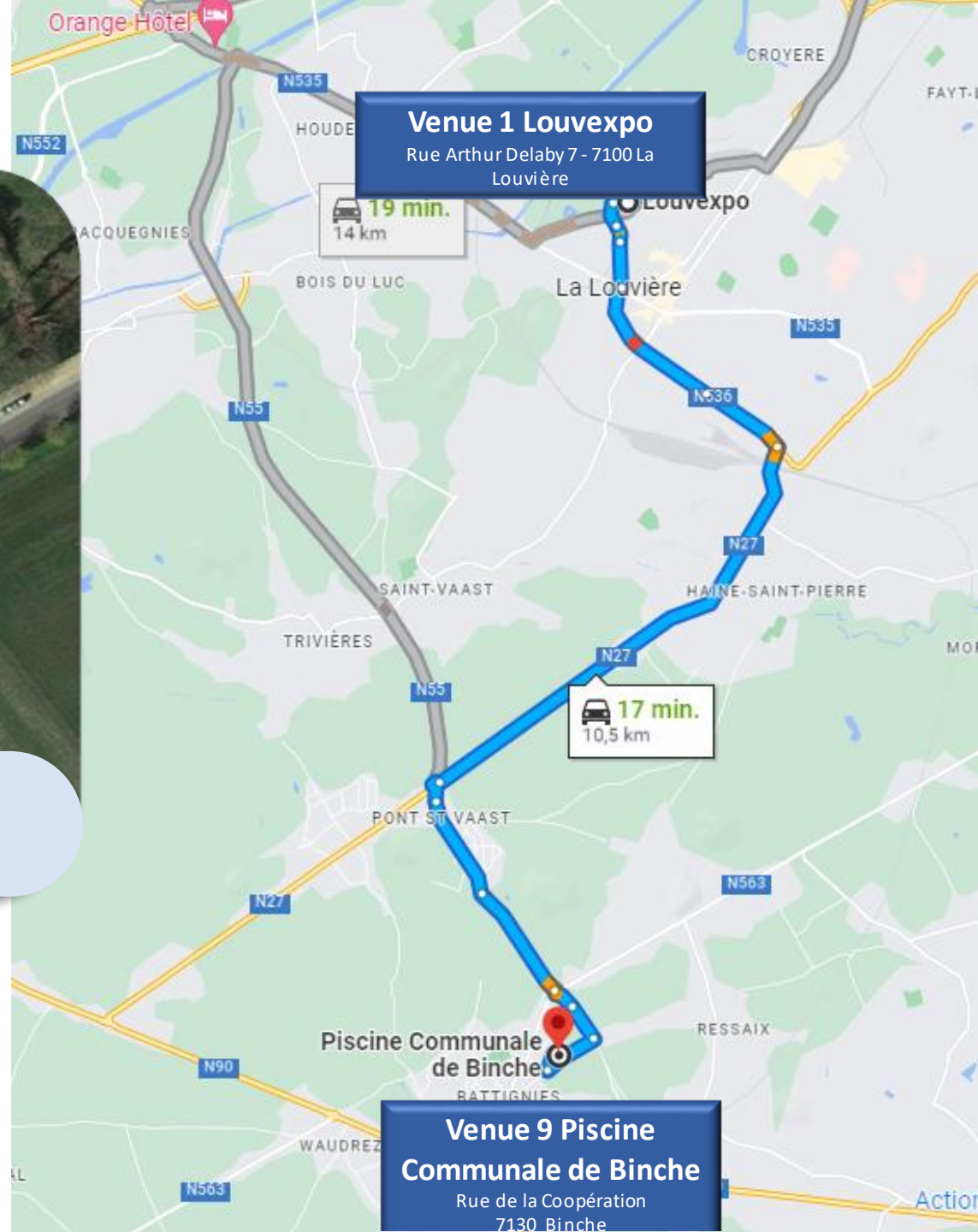
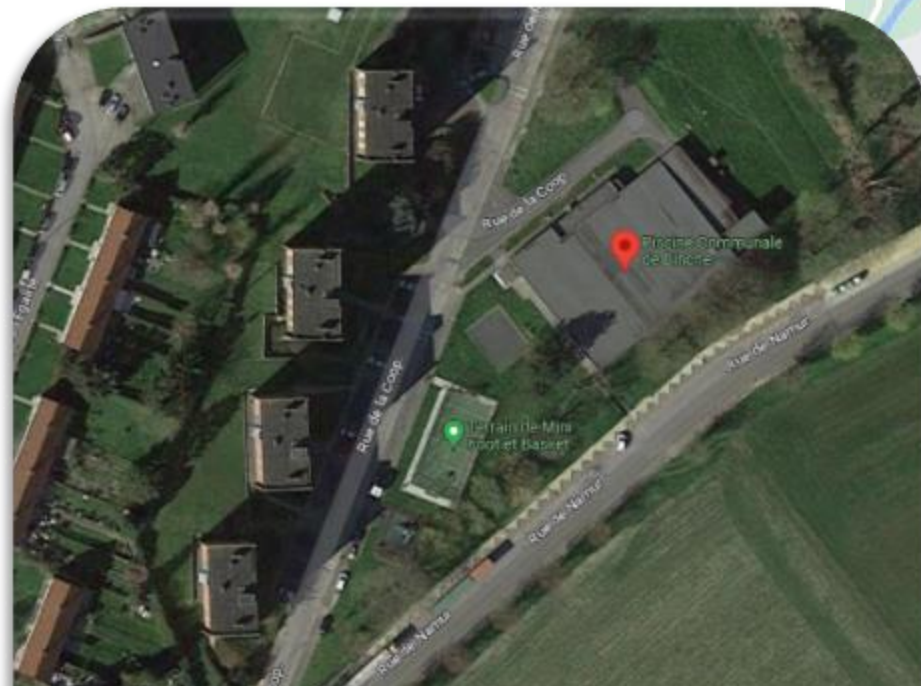

Communication Bureau Sport - Communicatie Sportbureau

- Annonces importantes par WHATSAPP : check n° contact Games
- Check contenu farde
- Questions? Vous êtes les bienvenus au bureau sport ou prenez contact par téléphone (NL-FR)



- Belangrijke mededelingen via WHATSAPP : check Nr contact Games
- Check inhoud van de farde
- Vragen? U bent welkom op het sportbureau of u kan ons telefonisch bereiken (NL-FR)



Dossards - Rugnummers

- 1 par athlète / per atleet
-  = 2 par athlète/ per atleet
- Pas de dossard pour/ geen rugnummer voor :



- Prévoyez des épingles de sûreté
Voorzie zelf veiligheidsspelden

Horaires & résultats – Uurroosters & resultaten

- Horaires à consulter sur notre site web
- Les résultats pendant les Jeux seront consultables sur le site web à partir de 21h --> message sera envoyé sur WhatsApp
- Uurroosters zijn op de website te raadplegen
- De resultaten zullen tijdens de Spelen beschikbaar zijn op de website vanaf 21u. --> bericht zal gestuurd worden via WhatsApp

Rappel règlement sport – Herinnering sportreglementen

- Athlétisme : **Pas de spikes** pour **toutes** les épreuves !
 - Tennis de table: T-shirt blanc interdit
 - Natation: bonnet de bain obligatoire
 - Badminton: semelles noires interdites
 - Sponsors sur la tenue de compétition est interdit
 - C'est la responsabilité du club de **prévoir assez d'eau** pour vos athlètes
-
- Atletiek : **Geen spikes** voor **alle** competities !
 - Tafeltennis: witte T-shirts niet toegelaten
 - Zwemmen: badmuts verplicht
 - Badminton: zwarte zolen niet toegelaten
 - Geen sponsoring op de competitie-uitrusting
 - Het is de verantwoordelijkheid van de club om **voldoende water** te voorzien voor hun atleten

Atletiek

- Leeftijdscategoriën 1 (8-11j) en 2 (12-15j) worden in de mate van het mogelijke ingedeeld in hun eigen categorie.
- Leeftijdscategoriën 3 tot 5 zullen samengevoegd worden om homogenerere reeksen te kunnen voorzien en om te kleine reeksen te vermijden.
- Enkele kleinere reeksen zijn mannen en vrouwen samen gezet. Medaille uitreiking is wel apart volgens reeks.
- Verboden spikes te dragen bij zowel loopnummers als bij het verspringen

Athlétisme

- Les catégories d'âge 1 (8-11 ans) et 2 (12-15 ans) seront assignées à leur propre catégorie dans la mesure du possible.
- Les catégories d'âge 3 à 5 seront fusionnées afin d'obtenir des séries plus homogènes et d'éviter des séries trop petites.
- Certaines séries plus petites, les femmes et les hommes ont été rassemblées.
La remise des médailles est séparée selon les séries.
- Interdiction de porter des pointes dans les courses à pied et le saut en longueur



Wielrennen

- Fietsen moeten geleverd worden aan fietsenstockage woensdag 8 mei tussen 14u en 16u.
- Fietsen moeten meegenomen worden na de laatste competitie en ten laatste op zaterdag na de laatste wedstrijd.
- Identificatieplaatjes fietsen

Cyclisme

- Les vélos doivent être livrés le mercredi 8 mai au parc à vélo entre 14h et 16h.
- Les vélos doivent être retirés après la dernière compétition et au plus tard le samedi après la dernière course.
- Plaques d'identification des vélos

Gymnastique - Gymnastiek

- Prévoir musique sur clé USB.
- Muziek voorzien op USB stick.



Nieuwe medailles - nouvelles médailles

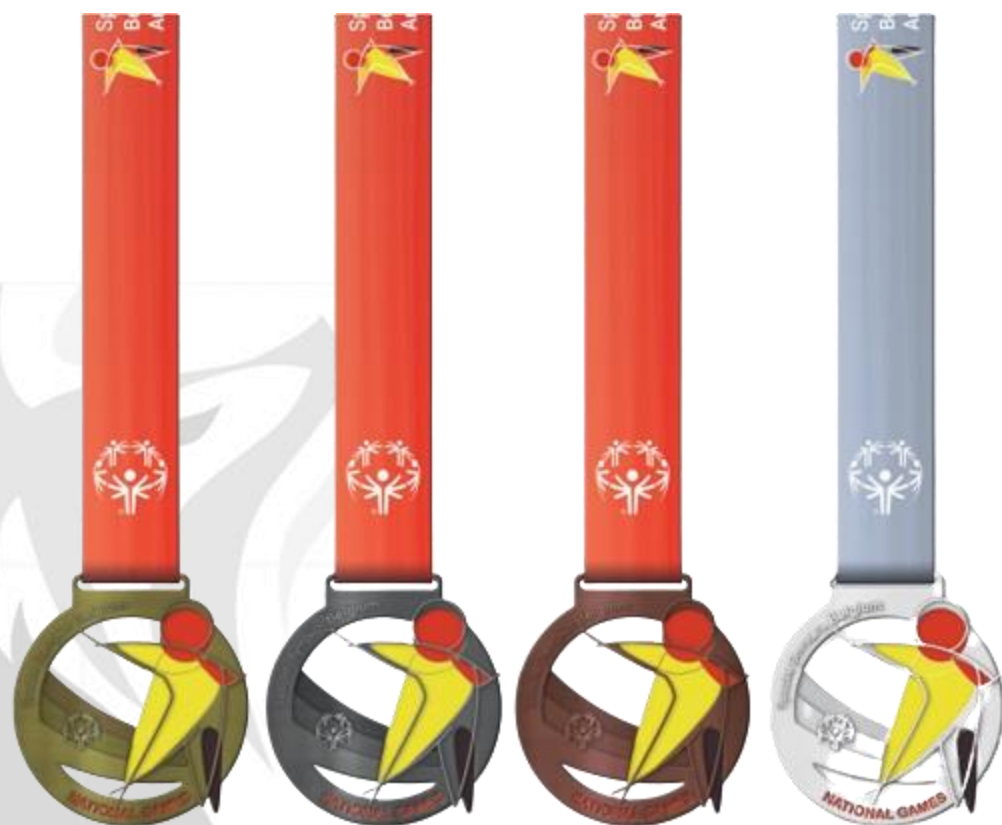

Agenda



Présentation nouveau collaborateur
Safeguarding
NG 2024 La Louvière
Torch Run
Cérémonie d'ouverture
Points d'intérêt
Aliments et boissons
Venues – Sport
HAP
Communication
Security - Mobility

Voorstelling nieuwe medewerker
Safeguarding
NG 2024 La Louvière
Torch Run
Openingsceremonie
Points of interest
Food & beverage
Venues - Sport
HAP
Communication
Security - Mobility



SPECIAL OLYMPICS
**NATIONAL
GAMES**

La Louvière 2024

**Healthy Athletes
Program**



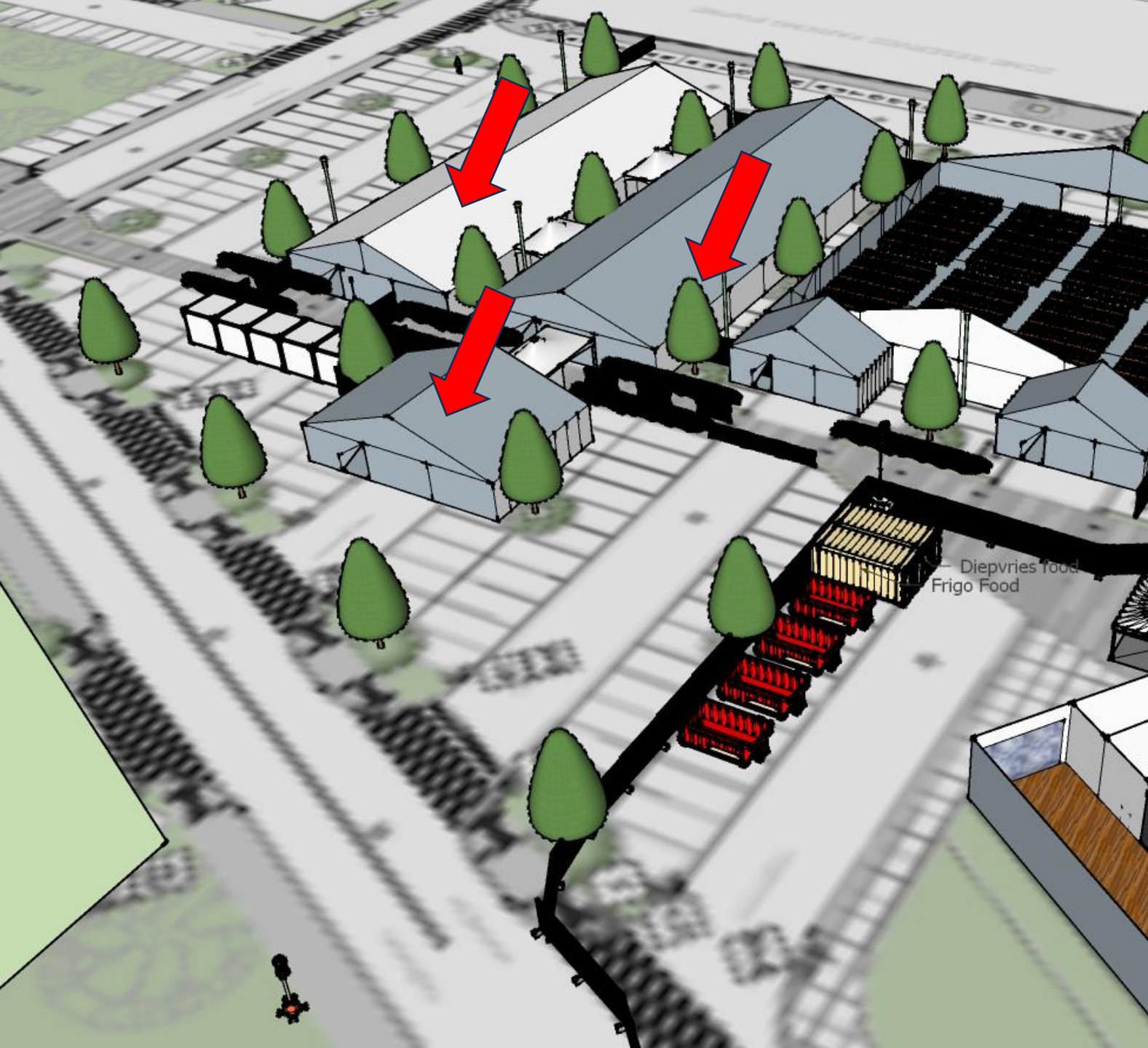

- Présent avec 7 disciplines
Aanwezig met 7 disciplines



Horaires d'ouverture:

Jeudi 13-18h

Vendredi 10-18h

Samedi 10-15h

Openingsuren:

Donderdag 13-18u

Vrijdag 10-18u

Zaterdag 10-15u

Passage du Special Olympics Village à la tente HAP marqué au sol en passant par le bâtiment LouvExpo

Stand d'info HAP à l'entrée du stade Tivoli

Special Shuttle HAP

Du Stade Tivoli vers LouvExpo

Même horaire que HAP

Transport d'un groupe de 20 personnes

Au dos de l'accréditation pour les athlètes, il y aura également des informations sur HAP



Doorgang van Special Olympics Village door het gebouw van LouvExpo naar de HAP-tent aangeduid op de vloer

Infostand HAP a/d ingang van het Tivoli stadion

Special Shuttle HAP

Van het Tivoli Stadion naar LouvExpo

Openingsuren zoals HAP

Transport van een groep van 20 personen

Op de achterzijde van de accreditatie voor atleten zal tevens info staan m.b.t. HAP



Agenda



Présentation nouveau collaborateur
Safeguarding
NG 2024 La Louvière
Torch Run
Cérémonie d'ouverture
Points d'intérêt
Aliments et boissons
Venues – Sport
HAP
Communication
Security - Mobility

Voorstelling nieuwe medewerker
Safeguarding
NG 2024 La Louvière
Torch Run
Openingsceremonie
Points of interest
Food & beverage
Venues - Sport
HAP
Communication
Security - Mobility



SPECIAL OLYMPICS
**NATIONAL
GAMES**

La Louvière 2024

Communication



Accreditation | Accreditatie

- Clubfotografen/Photographes Clubs - Demande | Aanvraag via Michaël Michiels (michael.michiels@specialolympics.be)
- Affiche Jeux Nationaux/Nationale Spelen
Disponibile au desk | Beschikbaar aan onze desk



GDPR

Lors de cet événement, des photos et vidéos peuvent être prises sur lesquelles vous êtes susceptibles d'être reconnaissable.

Ceux-ci peuvent être utilisés sur les réseaux sociaux, le site web de l'organisation – Special Olympics Belgium – et ses partenaires ou pour des affiches et invitations dans le cadre d'événements similaires.

Si vous ne souhaitez pas être photographié ou figurer dans une vidéo aux fins susmentionnées, informez-en le photographe ou vidéographe lors de l'événement.

Si vous trouvez une photo ou vidéo de vous contre laquelle vous souhaitez vous opposer ou souhaitez retirer votre consentement, vous pouvez nous envoyer un courrier électronique à gdpr@specialolympics.be en indiquant votre nom et une référence à la photo/vidéo correspondante.



GDPR

Tijdens dit evenement kunnen er foto's en video's worden genomen waarop u herkenbaar afgebeeld staat. Deze kunnen worden gebruikt op sociale media, de website van de organisatie – Special Olympics Belgium – en zijn partners of voor affiches en uitnodigingen in het kader van vergelijkbare evenementen.

Als u niet wilt gefotografeerd of in beeld wil worden voor de bovengenoemde doeleinden, informeer de fotograaf of cameraman hierover op het evenement.

Indien u toch ergens een afbeelding of video van uzelf aantreft waartegen u bezwaar heeft of uw toestemming wilt intrekken, kan u ons hiervoor een e-mail sturen naar gdpr.privacy@specialolympics.be met opgave van uw naam en een verwijzing naar de desbetreffende foto/video.



Shop onze SOB-collectie
bij JBC

Achetez notre collection
SOB chez JBC



ALLUMER LA FLAMME
OLYMPIQUE AVEC NOS
ATHLETES EXCEPTIONNELS

VLAM MEE
MET ONZE ATLETEN
OP DE NATIONALE SPELEN!



Donnez-leur le soutien
qu'ils méritent

Geef hen de steun
die ze verdienen.



**Special
Olympics**
Belgium

Agenda



Présentation nouveau collaborateur
Safeguarding
NG 2024 La Louvière
Torch Run
Cérémonie d'ouverture
Points d'intérêt
Aliments et boissons
Venues – Sport
HAP
Communication
Security - Mobility

Voorstelling nieuwe medewerker
Safeguarding
NG 2024 La Louvière
Torch Run
Openingsceremonie
Points of interest
Food & beverage
Venues - Sport
HAP
Communication
Security - Mobility



SPECIAL OLYMPICS
**NATIONAL
GAMES**

La Louvière 2024

Security - Mobility



SPECIAL OLYMPICS
**NATIONAL
GAMES**
La Louvière 2024

AT

Athlete

Athletics/Track and Field

Lucas
Degtiar



16 ÂMES

Français



Noodnum mer
Numéro d'urgence
0495 13 03 29



Signage produced by A2; funded by: e2024



Parkingvoucher – doorgangsbewijs

CLUBS

Enkel geldig :

- op venue LouvExpo : Rue Arthur Delaby, 7, 7100 La Louvière
- op venue Stade du Tivoli : Boul du Tivoli 80 , 7100 La Louvière

Parkingvoucher – laissez-passer

CLUBS

Valable uniquement :

- sur le site LouvExpo : Rue Arthur Delaby, 7, 7100 La Louvière
- sur le site Stade du Tivoli : Boul du Tivoli 80, 7100 La Louvière



Identification CLUB

SPECIAL OLYMPICS
**NATIONAL
GAMES**
La Louvière 2024

9, 10 & 11 may 2024

Name :

GSM :

FR NL

Zichtbaar achter de voorruit plaatsen met vermelding van uw GSM nummer

A apposer de façon visible au pare-brise, en complétant votre numéro de GSM

Dit document geeft toegang enkel tot de parkings van de venues Louvexpo en Stade du Tivoli en kent verder geen parkeerrechten toe.

Ce document est valable comme laissez-passer pour les parkings des sites Louvexpo et Stade du Tivoli et n'octroie pas au détenteur d'autres droits de stationnement !



SPECIAL OLYMPICS
**NATIONAL
GAMES**
La Louvière 2024

Mobility



Venue 2

Stade Tivoli

Boul du Tivoli 80

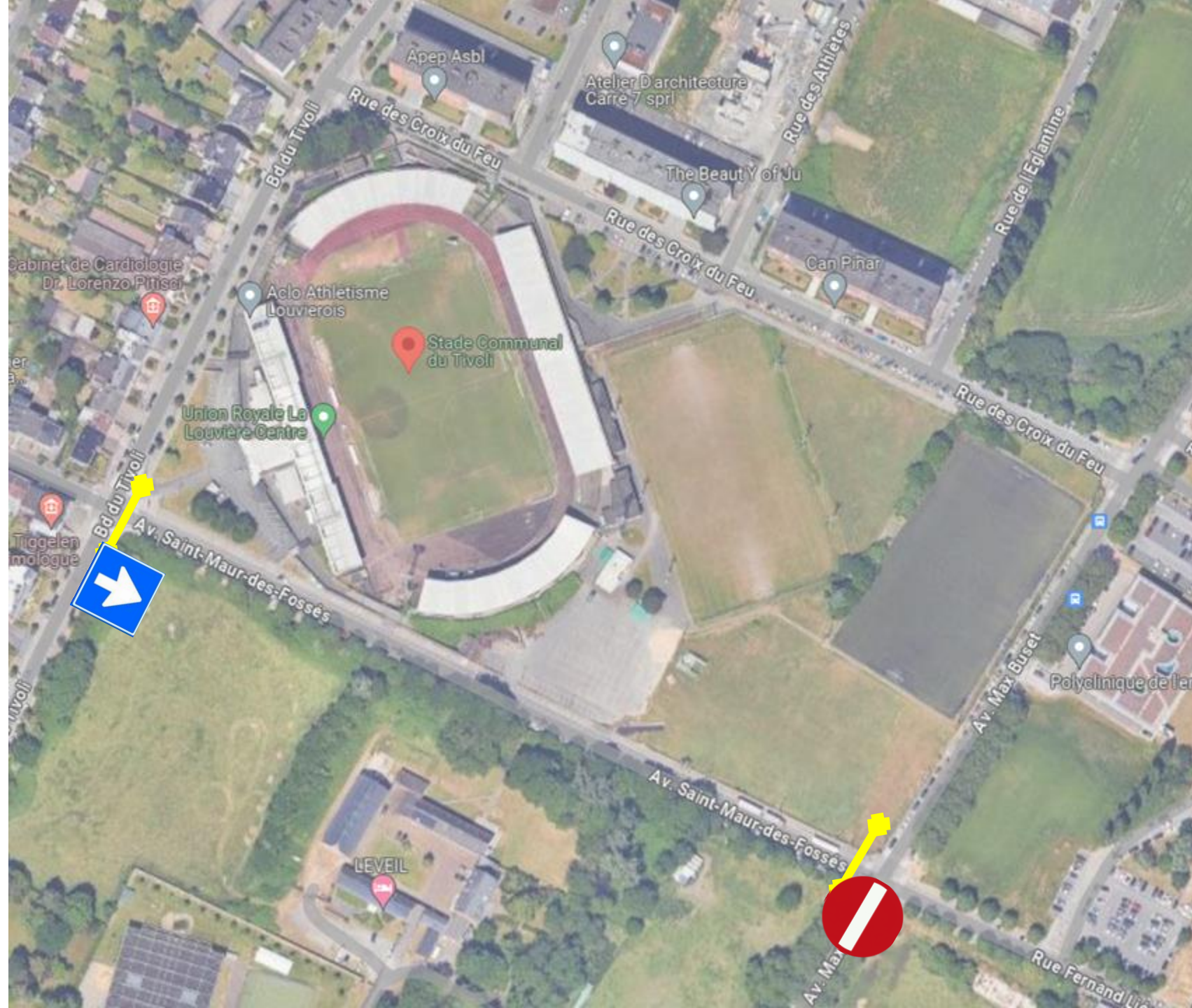

Venue 6
Royal La Louvière
Hockey Club
Av Léopold III Binche



Venue 7

Paraske Bowl

Rue de la Déportation 73

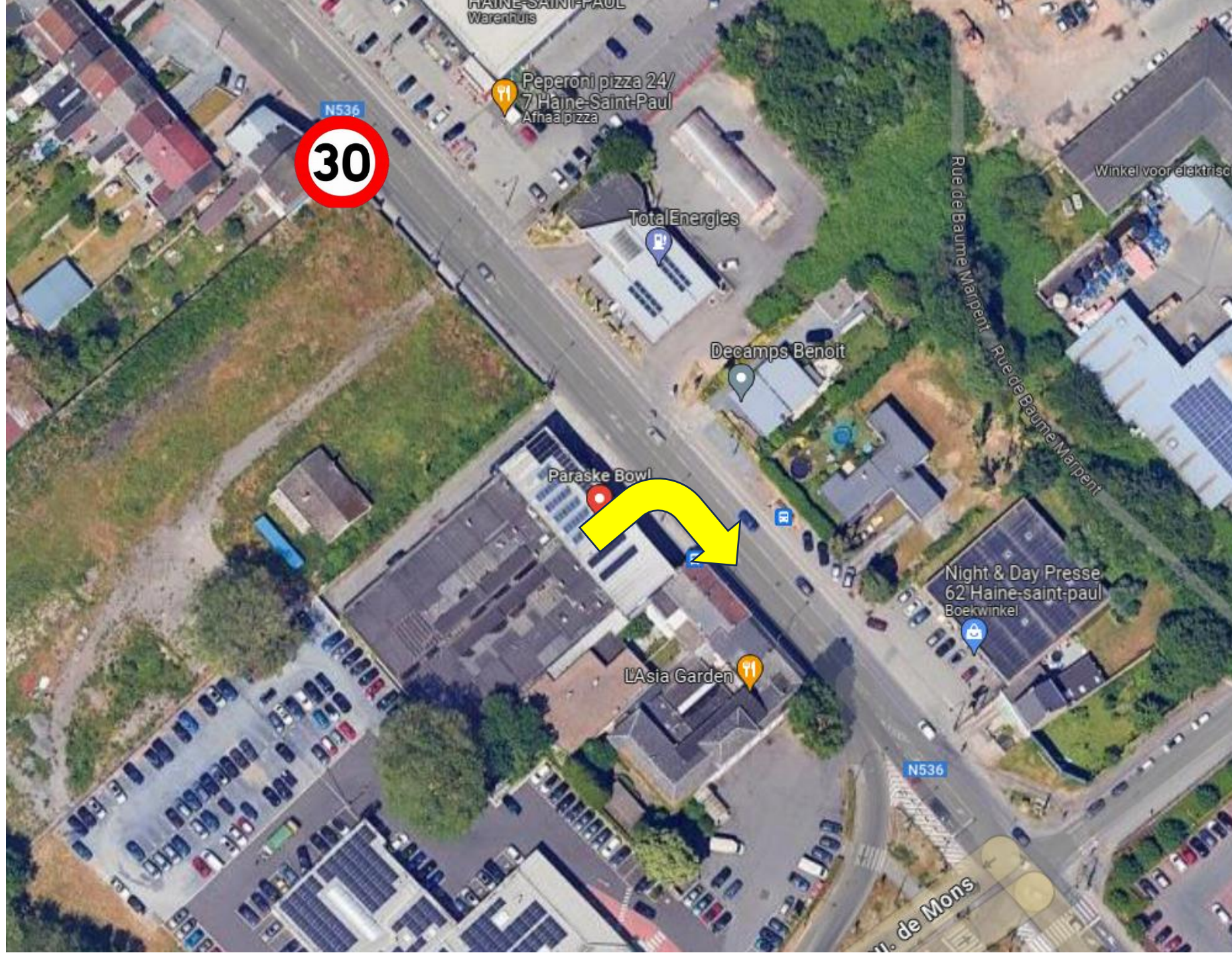

CIRCULATION DES CAMIONS - ATTENTION AUX LIVRAISONS : LUNCHBOX/INFRAMAT/FOURNISSEURS EXTERNES/AUTOBUS (Shuttle)

**Circulation des camions: attention à la zone interdite
aux +7,5T et >2,25m< entre La Louvière et Houdeng !**

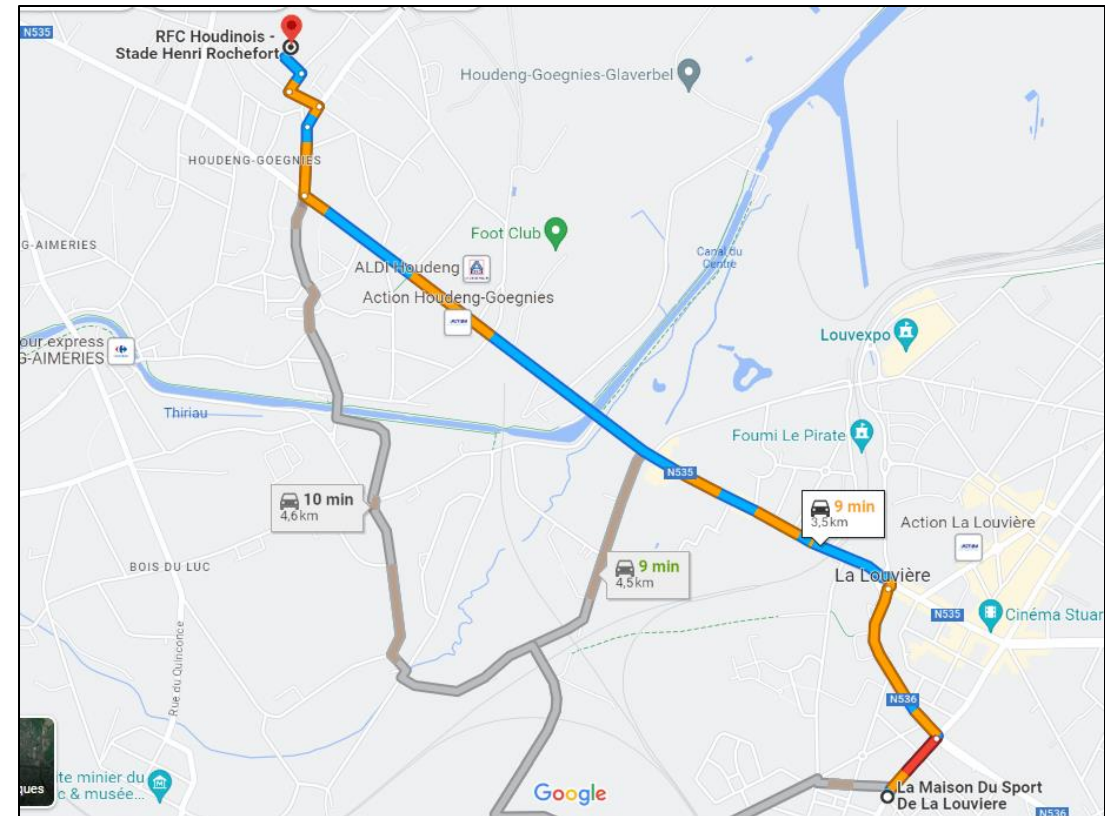

Zone à éviter : sur la N535 au niveau du Pont Capitte.





SPECIAL OLYMPICS
**NATIONAL
GAMES**
La Louvière 2024

Parking



Parkings Jours de compétition

09, 10 & 11 mai 2024

Parkings op competitiedagen



Spécialement ouvert pour SOB le 09, 10 et 11 mai de 07 hrs jusqu'à 22 hrs
Special geopend voor SOB op 09, 10 en 11 mei van 07 hrs tot 22 hrs

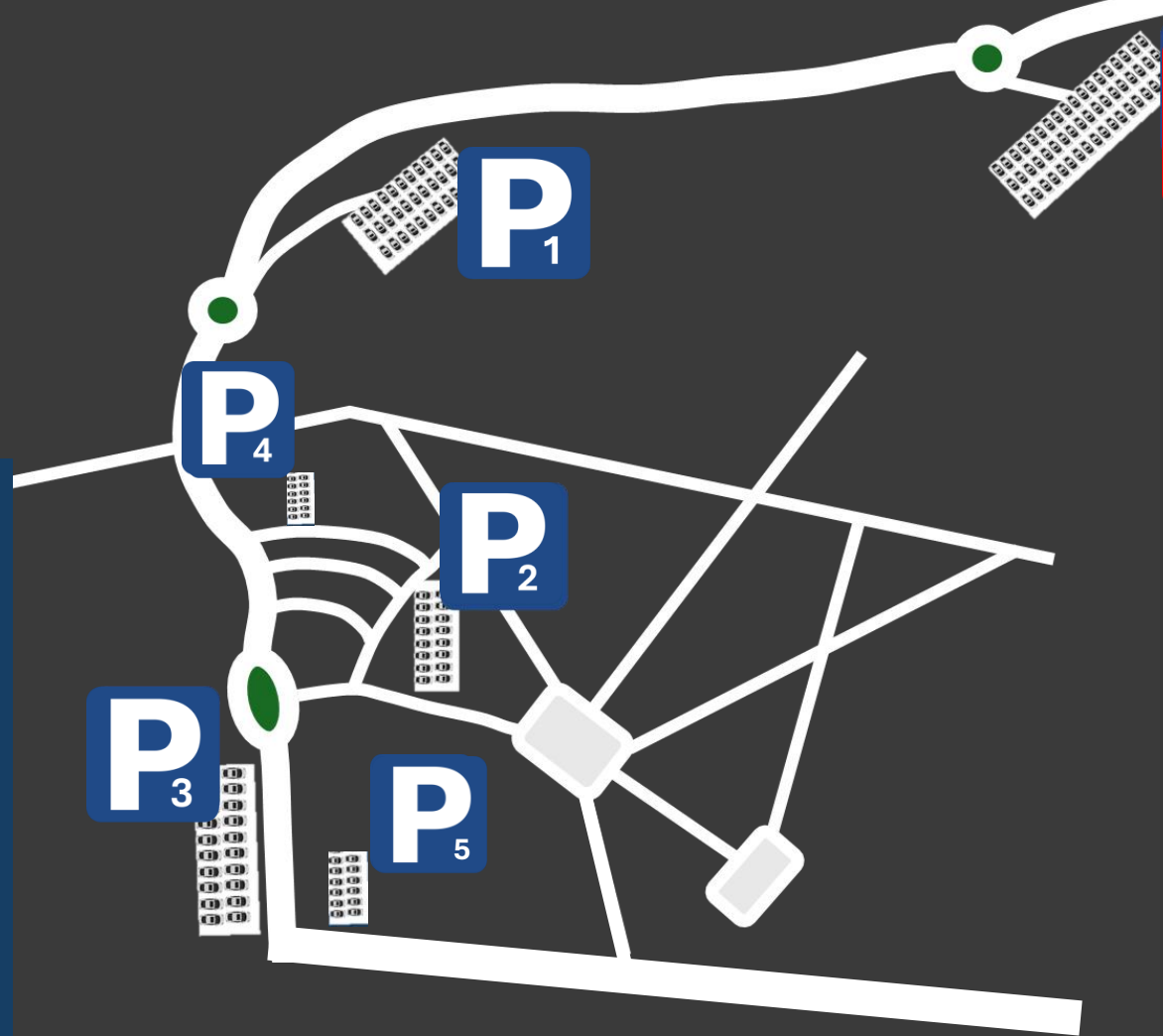

- P₁** Parking 'LouExpo'
- P₂** Parking 'Hôtel de Ville'
- P₃** Parking 'SNCB La Louvière Centre'
- P₄** Parking 'Nothomb'
- P₅** Parking 'Boch'





Parking 'Louvexpo'

Rue Arthur Delaby 7 7100 La Louvière

250 plaatsen/places



E42



A501



'LouvExpo'

Rue Arthur Delaby 7 7100 La Louvière

GPS Coord : 50.48439, 4.19188



Parking 'Hôtel de Ville'

rue Copenhague 7100 La Louvière

150 plaatsen/places



E42

A501

'Parking Hôtel de Ville'

rue Copenhague

GPS Coord : 50.48058, 4.18370



Parking 'Hôtel de Ville'



'LouvExpo'

Rue Arthur Delaby 7

800 m



Parking 'SNCB La Louvière Centre'

Place de l'Esplanade 7100 La Louvière

350 plaatsen/places



E42



A501



'Parking SNCB La Louvière Centre'

Place de l'Esplanade

GPS Coord : 50.47782, 4.18064



Parking 'SNCB La Louvière Centre'



'LouvExpo'

Rue Arthur Delaby 7

1 km



Parking 'Nothomb'

Rue Jean-Baptiste Nothomb 7100 La Louvière

80 plaatsen/places



E42



A501



'Parking 'Nothomb'

Rue Jea-Baptiste Nothomb

GPS Coord : 50.48124, 4.18230



Parking 'Nothomb'



'LouvExpo'

Rue Arthur Delaby 7

650 m



Parking 'Boch'

Boul des droits de l'homme 7100 La Louvière

120 plaatsen/places



E42 → A501 →

'Parking 'Boch'

Boul des droits de l'homme

GPS Coord : 50.47691, 4.18225



Parking 'Boch'



'LouvExpo'

Rue Arthur Delaby 7

1,1 km



Parkings 'Opening ceremony'



- P₁** Parking 'LouVExpo'
- P₂** Parking 'Hôtel de Ville'
- P₃** Parking 'SNCB La Louvière Centre'
- P₄** Parking 'Nothomb'
- P₅** Parking 'Boch'

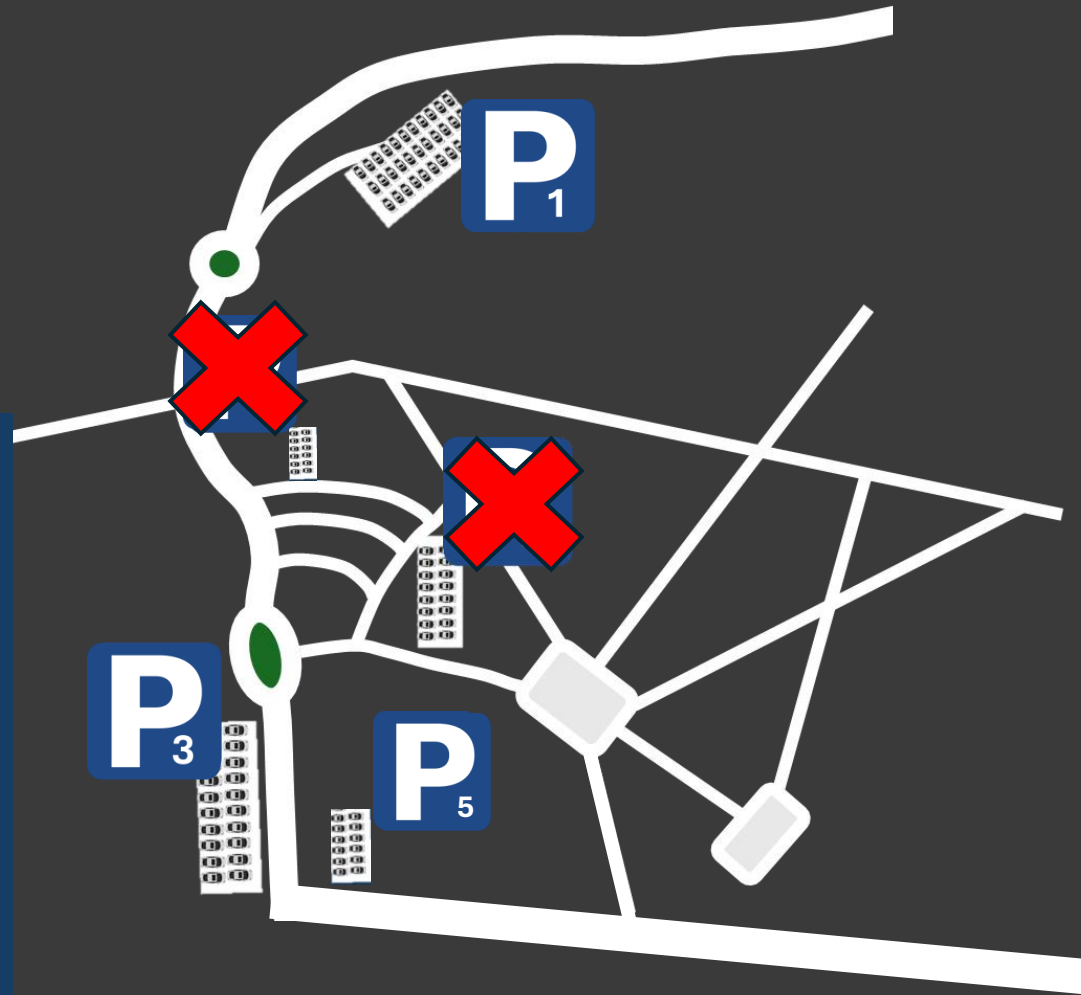

SPECIAL OLYMPICS
**NATIONAL
GAMES**
La Louvière 2024

Shuttle



Entre 07:30 hrs et 09 hrs :

Shuttleservice des clubs par les shuttles SOB du parking SNCB 'La Louvière Centre' au LouvExpo



Entre 09 hrs et 18 hrs :

2 autocars de la Ville de La Louvière
Shuttleservice entre différents sites en boucle continue avec philosophie 'Hop-on/hop-Off'



- LouvExpo
- Stade Henri Rochefort
- Zone industrielle Strépy-Bracquegnies
- Centre Sportif des Ascenseurs
- Royal La Louvière Hockey Club
- Piscine Le Point d'Eau

Entre 09 hrs et 18 hrs :

Shuttles SOB
Shuttleservice entre différents sites en boucle continue avec philosophie 'Hop-on/hop-Off'



- Stade du Tivoli
- Paraske Bowl
- Manège Haras Ste Marguerite

Entre 09 hrs et 18 hrs :

Possibilité de commander un shuttle SOB par des clubs, visiteurs et volontaires pour un site quelconque



Info Shuttle



Merci !

20 mai



**Special
Olympics**
Belgium